

ΦΩΤΟΓΡΑΦΙΕΣ

Φ1



Φ2



Φ3



Φ4



Φ5



Φ6



Φ7

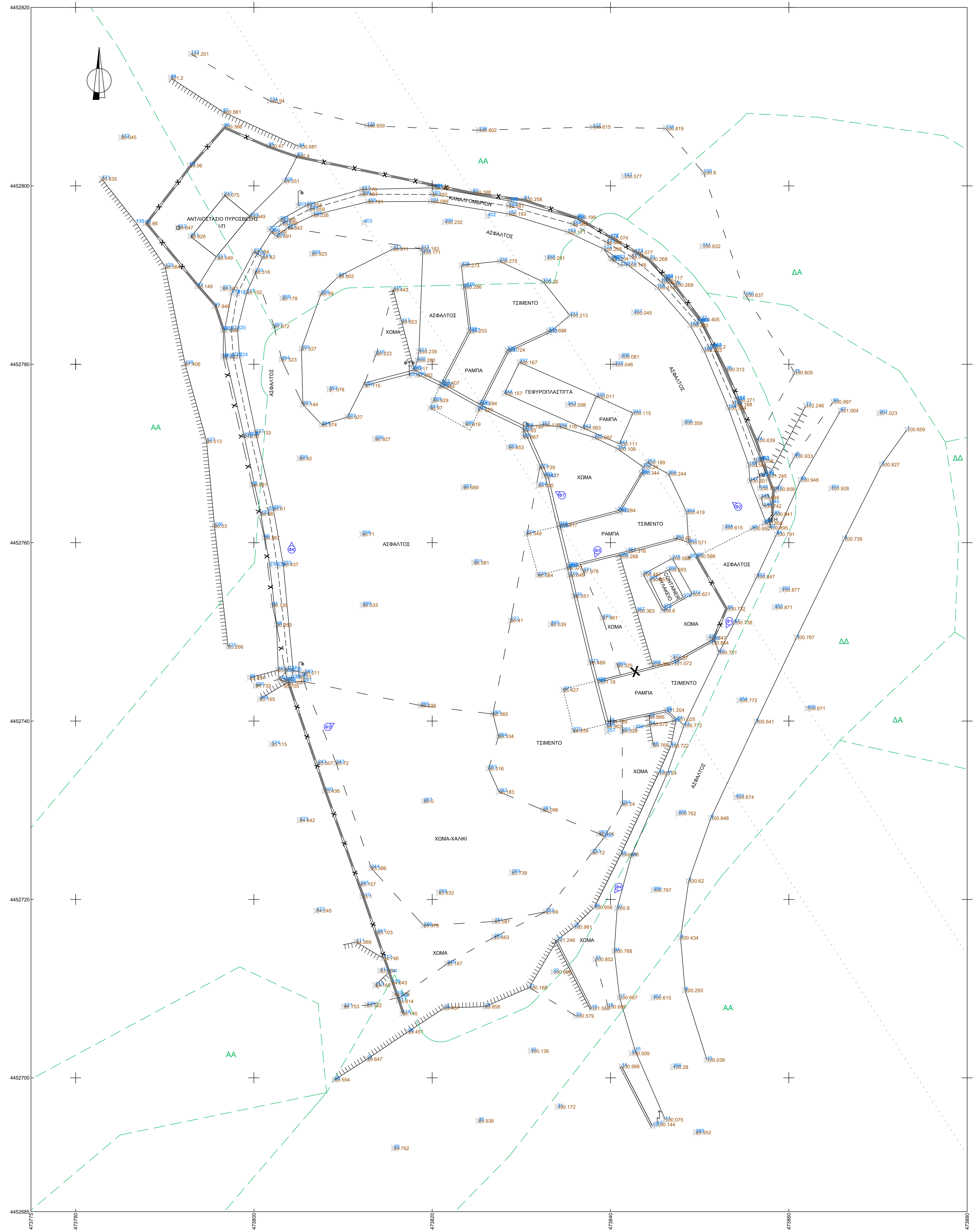
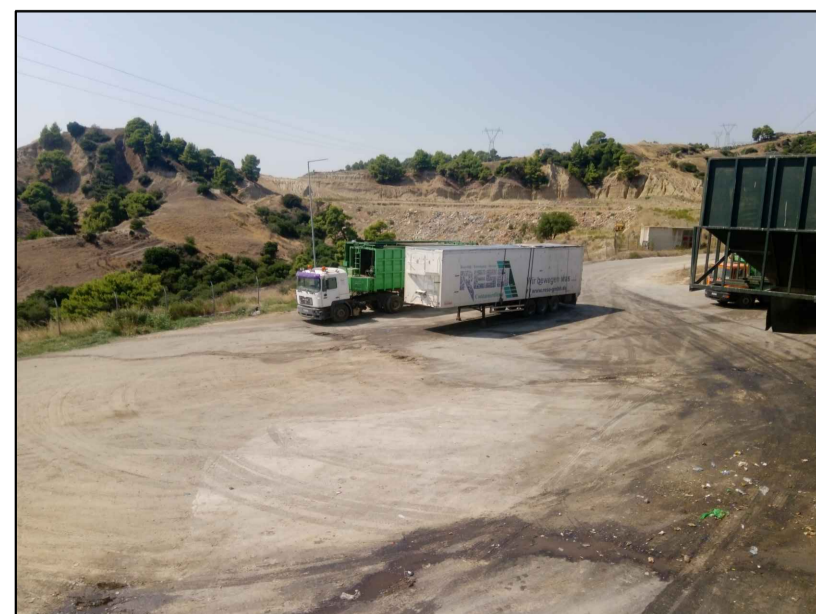

ΣΥΣΤΗΜΑ ΑΝΑΦΟΡΑΣ

Γεωδαιτικό σύστημα αναφοράς: ΕΓΣΑ 87  
 Συντελεστής κ στην περιοχή: 0.9996084  
 Εξάρτηση: Από τριγωνομετρικό Γ.Υ.Σ. Τ267019

ΥΠΟΜΝΗΜΑ ΣΥΜΒΟΛΙΣΜΩΝ

[Symbol]	Κτίσιμα
[Symbol]	Φρύδι και ποδο πηναούς
[Symbol]	Ανάχωμα
[Symbol]	Συρμασποτερίερα
[Symbol]	Συρμασποτερίερα επί τοιχείου
[Symbol]	Εναέρια γραμμή ηλεκτροδότησης
[Symbol]	Σημειωκό υψόμετρο
[Symbol]	Στόλος φωτισμού, Στόλος ηλεκτροδότησης
[Symbol]	Όψη λήψης φωτογραφίας

ΥΠΟΜΝΗΜΑ ΧΑΡΑΚΤΗΡΙΣΜΟΥ ΔΑΣΙΚΩΝ ΕΚΤΑΣΕΩΝ

ΔΔ-Όρια χαρακτηρισμού δασικών εκτάσεων και χαρακτηρισμός εκτάσεων  
 ΔΔ-Δάση και Δασικές εκτάσεις στις Α/Φ παλαιότερης λήψης ή προεπιλεγμένα στοιχεία δάση και Δασικές Εκτάσεις στις Α/Φ πρόσφατης λήψης & στις αυτοψίες  
 ΑΑ-Άλλες Μορφές/Κάλυψης Εκτάσεις στις Α/Φ παλαιότερης λήψης & στις αυτοψίες  
 Άλλες Μορφές/Κάλυψης Εκτάσεις στις Α/Φ πρόσφατης λήψης & στις αυτοψίες  
 ΔΑ-Δάση και Δασικές Εκτάσεις στις Α/Φ παλαιότερης λήψης ή προεπιλεγμένα στοιχεία Άλλες Μορφές/Κάλυψης Εκτάσεις στις Α/Φ πρόσφατης λήψης & στις αυτοψίες

ΕΛΛΗΝΙΚΗ ΔΗΜΟΚΡΑΤΙΑ ΠΕΡΙΦΕΡΕΙΑΚΟΣ ΣΥΝΔΕΣΜΟΣ ΦΟΡΕΩΝ ΔΙΑΧΕΙΡΙΣΗΣ ΣΤΕΡΕΩΝ ΑΠΟΒΑΤΩΝ (Φο.Δ.Σ.Α.) ΚΕΝΤΡΙΚΗΣ ΜΑΚΕΔΟΝΙΑΣ		
ΜΕΛΕΤΗ: ΜΕΛΕΤΗ ΣΥΝΤΗΡΗΣΕΩΝ ΚΑΙ ΑΠΟΚΑΤΑΣΤΑΣΗΣ ΦΟΡΩΝ ΕΝΤΟΣ ΧΩΡΩΝ ΑΡΜΟΔΙΟΤΗΤΑΣ ΦΩΣΣΑ ΚΜ		
ΤΙΤΛΟΣ ΣΧΕΔΙΟΥ: ΤΟΠΟΓΡΑΦΙΚΗ ΑΠΟΤΥΠΩΣΗ ΣΜΑ ΝΙΚΗΤΗΣ		
ΚΑΤΗΓΟΡΙΑ ΜΕΛΕΤΗΣ	ΥΔΡΑΥΛΙΚΗ	ΑΡΙΘΜΟΣ ΣΧΕΔΙΟΥ
ΗΜΕΡΟΜΗΝΙΑ	ΑΥΓΟΥΣΤΟΣ 2023	ΚΛΙΜΑΚΑ
		1:200
ΜΕΛΕΤΗΤΗΣ:	ΠΟΛΙΤΙΚΟΣ ΜΗΧΑΝΙΚΟΣ Α.Π.Θ ΜSc ΒΑΣΙΛΕΙΟΣ ΣΤΡΑΚΑΛΗΣ ΒΑΣ. ΗΡΑΚΛΕΪΟΥ 26, Τ.Κ. 546 24, ΘΕΣΣΑΛΟΝΙΚΗ, ΤΗΛ. 2310 227609	
ΥΠΟΓΡΑΦΗ:		
Η ΕΠΙΒΕΒΛΩΣΑ	ΕΛΕΓΧΘΗΚΕ	ΒΕΒΗΘΗΚΕ
ΗΥΠΟΧΡΕΩΜΗΝΗ ΠΡΟΪΟΝΤΑΣ ΤΕΧΝΙΚΩΝ ΜΕΛΕΤΩΝ ΕΡΓΩΝ	2023	2023
Η ΑΝΕΓΧΟΝΤΑΣ ΜΕΜΗΘΗΝ ΟΜΟΤΥΠΩΣΗΣ ΤΕΧΝΙΚΩΝ ΥΠΗΡΕΣΙΩΝ		
ΣΟΦΙΑ ΕΥΑΓΓΕΛΙΑ ΧΑΧΑΜΗ ΧΑΛΙΩΤΗ Δημ. Μηχανικός Περιβαλλοντολόγος ΜSc	ΕΛΕΝΗ ΜΙΚΑΡΤΣΗ MSc Αρ. Τοπογράφος Μηχανικός ΠΕ	ΑΓΕΛΑΝΔΡΑ ΤΑΤΗ Δρ. Χημικός Μηχανικός με Α' Βαθμό