

ΥΠΟΜΝΗΜΑ

- Υφιστάμενο υδρογραφικό δίκτυο
- Αδειοδοτημένος δρόμος πρόσβασης
- Όριο γηπέδου
- Θέσεις αποθεσιοθαλάμων
- Όρια πλησιέστερων οικισμών
- Όρια Π.Ε.
- Ζώνη ακτίνας 2,0Km από τα όρια του γηπέδου
- Αρχαιολογικοί χώροι
- CORINE LAND COVER 2012
 - Ασυνεχής αστική δόμηση
 - Χώροι οικοδόμησης
 - Μη αρδύσιμη αρδύσιμη γη
 - Γεωργική γη με σημαντικές περιοχές φυσικής βλάστησης
 - Φυσικοί βοσκότοποι
 - Σκληροφυλλική βλάστηση
 - Χώροι εξορύξεως ορυκτών

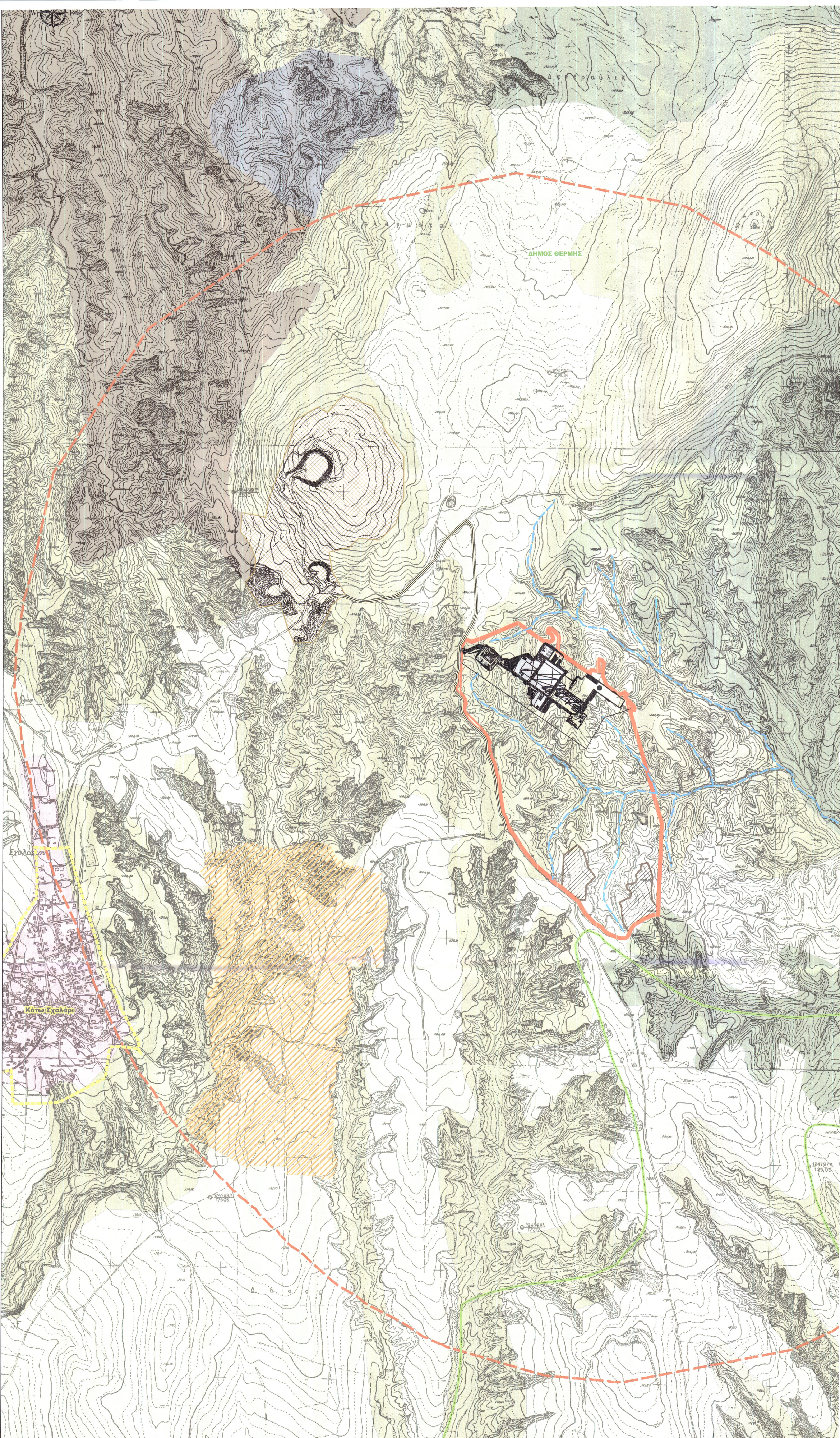

ΥΠΟΥΡΓΕΙΟ ΠΕΡΙΒΑΛΛΟΝΤΟΣ & ΕΝΕΡΓΕΙΑΣ Δ/ΝΣΗ ΠΕΡΙΧΩΡΩΝ ΑΔΕΙΟΔΟΤΗΣΕΩΝ Η μελέτη θεωρείται σύμφωνα με τους όρους και προϋποθέσεις του εντάξου της Δ.Π.Α. με ΠΕΡΙΦΕΡΕΙΑΚΟΣ ΣΥΝΔΕΣΜΟΣ ΔΙΑΧΕΙΡΙΣΗΣ ΣΤΕΡΕΩΝ ΑΠΟΒΛΟΝΤΩΝ ΚΕΝΤΡΙΚΗΣ ΜΑΚΕΔΟΝΙΑΣ Αριθ. πρωτ.: 1413/10.11.2018	 ΕΛΛΗΝΙΚΗ ΔΗΜΟΚΡΑΤΙΑ ΦΩΔΑ/ΚΕΝΤΡΙΚΗΣ ΜΑΚΕΔΟΝΙΑΣ	ΕΘΕΩΡΗΘΗ Ο ΔΙΕΥΘΥΝΤΗΣ ΤΗΣ Δ.Π.Α. <i>Mia</i>
ΣΥΝΤΑΞΗ ΜΕΛΕΤΩΝ ΓΙΑ ΤΗΝ ΥΛΟΠΟΙΗΣΗ ΤΗΣ ΜΟΝΑΔΑΣ ΕΠΕΞΕΡΓΑΣΙΑΣ ΑΠΟΡΙΜΜΑΤΩΝ (ΜΕΑ) ΑΝΑΤΟΛΙΚΟΥ ΤΟΜΕΑ ΠΚΜ		
ΜΕΛΕΤΗ ΠΕΡΙΒΑΛΛΟΝΤΙΚΩΝ ΕΠΙΠΤΩΣΕΩΝ ΓΙΑ ΤΗΝ ΤΡΟΠΟΠΟΙΗΣΗ ΤΗΣ Α.Ε.Π.Ο. ΤΟΥ ΕΡΓΟΥ: «ΟΛΟΚΛΗΡΩΜΕΝΗ ΕΓΚΑΤΑΣΤΑΣΗ ΕΠΕΞΕΡΓΑΣΙΑΣ ΚΑΙ ΔΙΑΘΕΣΗΣ ΑΠΟΡΙΜΜΑΤΩΝ (Ο.Ε.Ε.Δ.Α.) ΝΟΤΙΟΑΝΑΤΟΛΙΚΗΣ ΕΝΟΤΗΤΑΣ ΝΟΜΟΥ ΘΕΣΣΑΛΟΝΙΚΗΣ»		
 ΧΑΡΤΗΣ ΧΡΗΣΕΩΝ & ΚΑΛΥΨΗΣ ΓΗΣ	Αρ. ΣΧΕΔΙΟΥ: 03 ΚΩΔΙΚΑΣ: 1:7.500 ΗΜΕΡΟΜΗΝΙΑ: ΙΟΥΛΙΟΣ 2018 ΑΝΑΘΕΤΗΣ:	
ΑΝΑΔΟΧΟΣ:		
ΕΝΩΣΗ ΓΡΑΦΕΙΩΝ ΜΕΛΕΤΩΝ/ΜΕΛΕΤΗΤΩΝ: 1. ΕΠΤΑ Α.Ε. (13Γ, 09Δ, 18Γ, 15Β, 27Δ) 2. ΦΡΑΝΤΖΗΣ & ΣΥΝΤΕΣ ΕΠΕ (13Β, 27Γ) 3. CONCEPT ΣΥΜΒΟΥΛΟΙ ΜΗΧΑΝΙΚΟΙ ΑΕ (08Ε, 21Γ) 4. ΣΥΝΘΕΣΗ ΚΑΙ ΕΡΕΥΝΑ ΕΠΕ (08Ε) 5. ΜΠΟΛΛΙΑΤΗ ΜΑΡΙΑ (16Α) 6. ΒΟΓΙΑΤΖΗΣ ΔΗΜΗΤΡΙΟΣ (20Β)		
ΝΟΜΙΜΟΣ ΚΟΙΝΟΣ ΕΚΠΡΟΣΩΠΟΣ: ΔΑΜΙΑΝΟΣ ΜΠΟΥΡΚΑΣ ΚΟΙΝΗ ΕΛΑΡ ΕΠΙΚΟΙΝΩΝΙΑΣ: Ηρώδου 16, Τ.Κ. 15238 Χαλάνδρι Αττικής τηλ. 210- 6086300, fax. 210- 6086302 e-mail: info@epta.gr		
ΣΥΝΤΑΞΗ - ΕΛΕΓΧΟΣ - ΘΕΩΡΗΣΗ		
ΣΥΝΤΑΧΘΗΚΕ Ο ΑΝΑΔΟΧΟΣ	ΟΝΟΜΑΤΕΠΩΝΥΜΟ ΔΑΜΙΑΝΟΣ ΜΠΟΥΡΚΑΣ ΕΚΠΡΟΣΩΠΟΣ ΑΝΑΔΟΧΟΥ ΕΠΤΑ Α.Ε. - ΦΡΑΝΤΖΗΣ & ΣΥΝΤΕΣ ΕΠΕ ΥΠΕΥΘΥΝΟΣ ΣΥΝΤΑΞΗΣ	ΥΠΟΓΡΑΦΗ ΔΑΜΙΑΝΟΣ Κ. ΜΠΟΥΡΚΑΣ ΒΑΛΠΗΣ - ΦΥΣΙΚΗΣ ΜΗΧΑΝΙΚΟΣ ΚΑΤΑ ΕΛΛΗΝΟΥ 1, Τ.Κ. 15234 - ΚΑΤΤΑ 15234 Α.Ε. ΓΡΑΦΕΙΟ ΜΕΛΕΤΩΝ - Α.Μ. 588 ΗΡΩΔΟΥ 16, 15238 ΧΑΛΑΝΔΡΙ ΤΗΛ. 210-6086300, FAX. 210-6086302 E-MAIL: INFO@EPTA.GR
ΟΙ ΕΠΙΒΛΕΠΟΝΤΕΣ	ΕΛΕΝΗ ΜΠΑΚΙΡΤΖΗ ΔΙΠΛ. ΑΓΡ. ΤΟΠΟΓΡΑΦΟΣ ΜΗΧΑΝΙΚΟΣ ΜΣ (με κατηγορία 13, 27, 16) ΑΠΟΣΤΟΛΟΣ ΤΣΑΠΙΔΗΣ ΔΙΠΛ. ΠΟΛΙΤΙΚΟΣ ΜΗΧΑΝΙΚΟΣ (με κατηγορία 06, 08, 15, 21, 20) ΙΩΑΝΝΗΣ ΓΛΑΡΑΚΗΣ ΔΙΠΛ. ΗΛΕΚΤΡΟΛΟΓΟΣ ΜΗΧΑΝΙΚΟΣ (με κατηγορία 09) ΠΗΝΕΛΟΠΗ ΔΗΜΗΤΡΑΚΟΠΟΥΛΟΥ ΔΙΠΛ. ΧΗΜΙΚΟΣ ΜΗΧΑΝΙΚΟΣ (με κατηγορία 18)	ΥΠΟΓΡΑΦΗ <i>[Signatures]</i>
ΕΛΕΓΧΘΗΚΕ (ΠΡΟΒΛΕΠΟΜΕΝΗ ΤΗΝΑ ΠΕΡΙΒΑΛΛΟΝΤΙΚΩΝ ΑΔΕΙΟΔΟΤΗΣΕΩΝ & ΤΕΧΝΙΚΩΝ ΜΕΤΡΩΝ)	ΕΛΕΝΗ ΜΠΑΚΙΡΤΖΗ ΔΙΠΛ. ΑΓΡ. ΤΟΠΟΓΡΑΦΟΣ ΜΗΧΑΝΙΚΟΣ ΜΣ	ΥΠΟΓΡΑΦΗ <i>[Signature]</i>
ΘΕΩΡΗΘΗΚΕ (ΠΡΟΒΛΕΠΟΜΕΝΗ ΕΠΙΣΤΡΟΦΗ ΥΠΕΥΘΥΝΟΥ)	ΤΑΤΙΑ ΑΛΕΞΑΝΔΡΑ ΔΡ. ΧΗΜΙΚΟΣ ΜΗΧΑΝΙΚΟΣ	ΥΠΟΓΡΑΦΗ <i>[Signature]</i>
ΕΓΚΡΙΘΗΚΕ (ΠΡΟΒΛΕΠΟΜΕΝΗ ΕΠΙΣΤΡΟΦΗ ΥΠ. ΑΡ.)	ΑΠΟΒΑΔΙΣΤΟΦΑΣΗ	