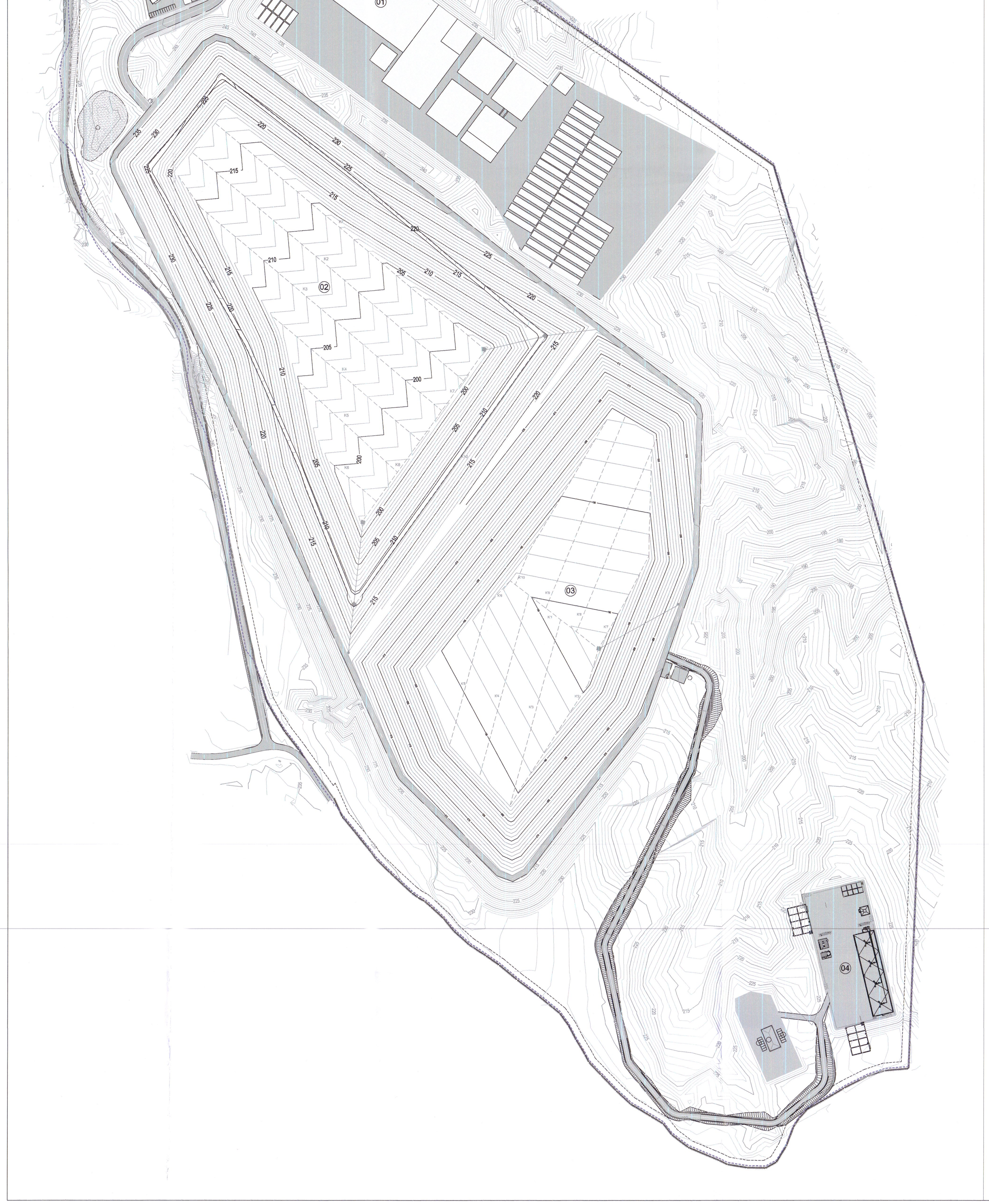

ΑΔΕΙΟΔΟΤΗΜΕΝΗ ΛΥΣΗ 1
Σύμφωνα με την υπ' αριθμ. 198436/18-04-2011 Απόφαση Έγκρισης Περιβαλλοντικών Όρων

ΥΠΟΜΝΗΜΑ

01. ΜΕΑ (Μέθοδος Βιολογικής Επεξεργασίας με Αερόβια Βιολογική Ξήρανση) δυναμικότητας 350.000tn ΑΣΑ. ΠΕΡΙΛΑΜΒΑΝΕΤΑΙ ΜΟΝΑΔΑ ΕΝΕΡΓΕΙΑΚΗΣ ΑΞΙΟΠΟΙΗΣΗΣ ΤΟΥ ΣΤΕΡΕΟΥ ΔΕΥΤΕΡΟΓΕΝΟΥΣ ΚΑΥΣΙΜΟΥ
02. ΧΩΡΟΣ ΥΓΕΙΟΝΟΜΙΚΗΣ ΤΑΦΗΣ ΜΗ ΕΠΙΚΙΝΔΥΝΩΝ ΑΠΟΒΛΗΤΩΝ
03. ΧΩΡΟΣ ΥΓΕΙΟΝΟΜΙΚΗΣ ΤΑΦΗΣ ΑΔΡΑΝΟΠΟΙΗΜΕΝΗΣ ΤΕΦΡΑΣ
04. ΕΓΚΑΤΑΣΤΑΣΗ ΕΠΕΞΕΡΓΑΣΙΑΣ ΣΤΡΑΓΓΙΣΜΑΤΩΝ

------- Όριο αδειοδοτημένου γηπέδου $E_{αδειοδ.} = 805471m^2$

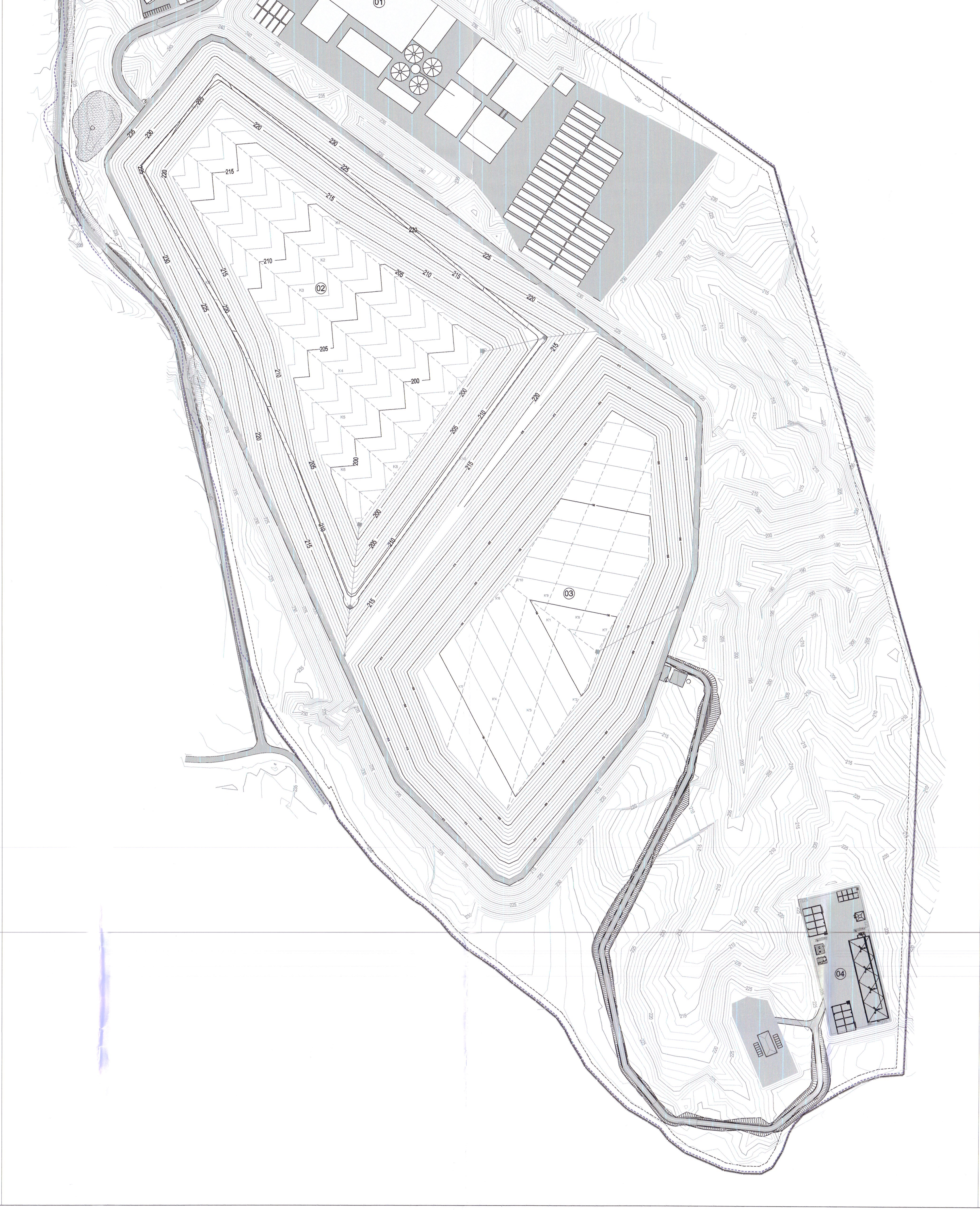

ΑΔΕΙΟΔΟΤΗΜΕΝΗ ΛΥΣΗ 2
Σύμφωνα με την υπ' αριθμ. 198436/18-04-2011 Απόφαση Έγκρισης Περιβαλλοντικών Όρων

ΥΠΟΜΝΗΜΑ

01. ΜΕΑ (Μέθοδος Βιολογικής Επεξεργασίας με Αναερόβια Χώνευση) δυναμικότητας 350.000tn ΑΣΑ. ΠΕΡΙΛΑΜΒΑΝΕΤΑΙ ΜΟΝΑΔΑ ΕΝΕΡΓΕΙΑΚΗΣ ΑΞΙΟΠΟΙΗΣΗΣ ΤΟΥ ΣΤΕΡΕΟΥ ΔΕΥΤΕΡΟΓΕΝΟΥΣ ΚΑΥΣΙΜΟΥ ΚΑΙ ΜΟΝΑΔΑ ΕΝΕΡΓΕΙΑΚΗΣ ΑΞΙΟΠΟΙΗΣΗΣ ΒΙΟΑΕΡΙΟΥ
02. ΧΩΡΟΣ ΥΓΕΙΟΝΟΜΙΚΗΣ ΤΑΦΗΣ ΜΗ ΕΠΙΚΙΝΔΥΝΩΝ ΑΠΟΒΛΗΤΩΝ
03. ΧΩΡΟΣ ΥΓΕΙΟΝΟΜΙΚΗΣ ΤΑΦΗΣ ΑΔΡΑΝΟΠΟΙΗΜΕΝΗΣ ΤΕΦΡΑΣ
04. ΕΓΚΑΤΑΣΤΑΣΗ ΕΠΕΞΕΡΓΑΣΙΑΣ ΣΤΡΑΓΓΙΣΜΑΤΩΝ

------- Όριο αδειοδοτημένου γηπέδου $E_{αδειοδ.} = 805471m^2$

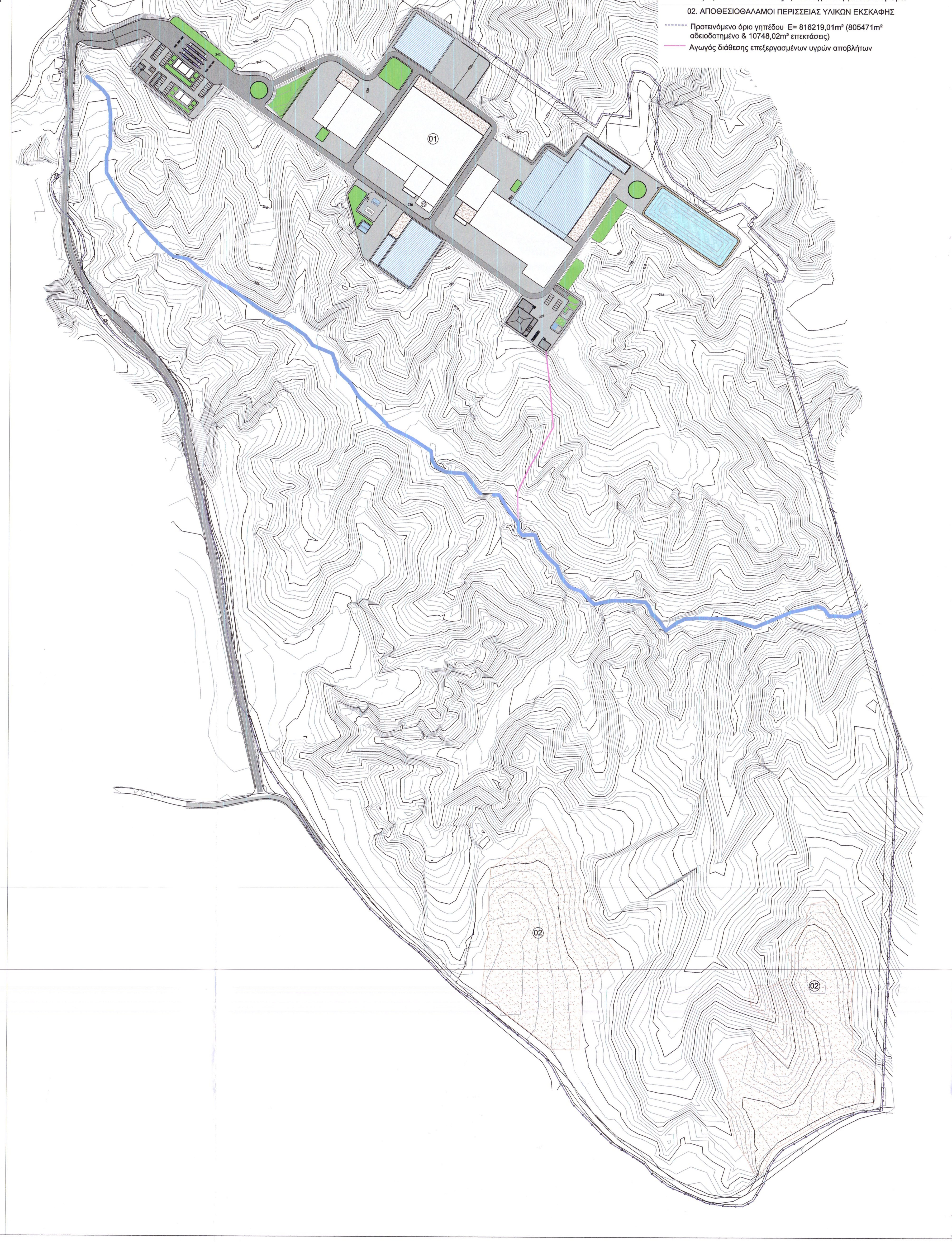

ΠΡΟΤΕΙΝΟΜΕΝΗ ΛΥΣΗ (ΤΡΟΠΟΠΟΙΗΣΗ)

ΥΠΟΜΝΗΜΑ

01. ΜΕΑ (Μέθοδος Βιολογικής Επεξεργασίας με Αερόβια Βιολογική Ξήρανση προς παραγωγή δευτερογενούς καυσίμου το οποίο διατίθεται εκτός της εγκατάστασης. Διαθέτει αυτοματοποιημένη ευελιξία ώστε να μπορεί μετατρέπεται σε μονάδα μηχανικής – βιολογικής επεξεργασίας με παραγωγή κομπόστ). ΠΕΡΙΛΑΜΒΑΝΕΤΑΙ ΚΑΙ Η 1Η ΜΕΒΑ ΑΝ. ΤΟΜΕΑ Π.Ε. ΘΕΣΣΑΛΟΝΙΚΗΣ Δυναμικότητα 150.200tn/έτος εκ των οποίων: α) 128.200 tn/έτος σύμμεικτα απόβλητα και 22.000 tn/έτος προδιαλεγμένα οργανικά απόβλητα.
02. ΑΠΟΘΕΣΙΟΘΑΛΑΜΟΙ ΠΕΡΙΣΣΕΙΑΣ ΥΛΙΚΩΝ ΕΚΣΚΑΦΗΣ

------- Προτεινόμενο όριο γηπέδου $E = 816219{,}01m^2$ ($805471m^2$ αδειοδοτημένο & $10748{,}02m^2$ επεκτάσεις)

——— Αγωγός διάθεσης επεξεργασμένων υγρών αποβλήτων

ΥΠΟΥΡΓΕΙΟ ΠΕΡΙΒΑΛΛΟΝΤΟΣ & ΕΝΕΡΓΕΙΑΣ
Δ/ΝΣΗ ΠΕΡ/ΚΩΝ ΑΔΕΙΟΔΟΤΗΣΕΩΝ
Η μελέτη θεωρείται σύμφωνα με τους όρους και περιορισμούς του εγγράφου της ΔΙ.Π.Α. με
Αριθ. πρωτοκ.: 14759/1015/9-1-20

ΕΘΕΩΡΗΘΗ
Ο ΔΙΕΥΘΥΝΤΗΣ ΤΗΣ ΔΙ.Π.Α.
Κ. ΝΙΚΑ

ΕΛΛΗΝΙΚΗ ΔΗΜΟΚΡΑΤΙΑ
ΠΕΡΙΦΕΡΕΙΑΚΟΣ ΣΥΝΔΕΣΜΟΣ ΔΙΑΧΕΙΡΙΣΗΣ ΣΤΕΡΕΩΝ ΑΠΟΒΛΗΤΩΝ (ΦΟΔΣΑ) ΚΕΝΤΡΙΚΗΣ ΜΑΚΕΔΟΝΙΑΣ

ΣΥΝΤΑΞΗ ΜΕΛΕΤΩΝ ΓΙΑ ΤΗΝ ΥΛΟΠΟΙΗΣΗ ΤΗΣ ΜΟΝΑΔΑΣ ΕΠΕΞΕΡΓΑΣΙΑΣ ΑΠΟΡΡΙΜΜΑΤΩΝ (ΜΕΑ) ΑΝΑΤΟΛΙΚΟΥ ΤΟΜΕΑ ΠΚΜ

ΜΕΛΕΤΗ ΠΕΡΙΒΑΛΛΟΝΤΙΚΩΝ ΕΠΙΠΤΩΣΕΩΝ ΓΙΑ ΤΗΝ ΤΡΟΠΟΠΟΙΗΣΗ ΤΗΣ Α.Ε.Π.Ο. ΤΟΥ ΕΡΓΟΥ: «ΟΛΟΚΛΗΡΩΜΕΝΗ ΕΓΚΑΤΑΣΤΑΣΗ ΕΠΕΞΕΡΓΑΣΙΑΣ ΚΑΙ ΔΙΑΘΕΣΗΣ ΑΠΟΡΡΙΜΜΑΤΩΝ (Ο.Ε.Ε.Δ.Α.) ΝΟΤΙΟΑΝΑΤΟΛΙΚΗΣ ΕΝΟΤΗΤΑΣ ΝΟΜΟΥ ΘΕΣΣΑΛΟΝΙΚΗΣ»

ΤΙΤΛΟΣ ΣΧΕΔΙΟΥ:		
ΓΕΝΙΚΕΣ ΔΙΑΤΑΞΕΙΣ ΑΔΕΙΟΔΟΤΗΜΕΝΩΝ ΚΑΙ ΠΡΟΤΕΙΝΟΜΕΝΩΝ ΕΡΓΩΝ	ΑΡ. ΣΧΕΔΙΟΥ:	08.2
	ΚΛΙΜΑΚΑ:	1: 2000
	ΗΜΕΡΟΜΗΝΙΑ:	ΙΟΥΛΙΟΣ 2018
	ΑΝΑΘΕΩΡΗΣΗ:	

ΑΝΑΔΟΧΟΣ:

ΕΝΩΣΗ ΓΡΑΦΕΙΩΝ ΜΕΛΕΤΩΝ/ ΜΕΛΕΤΗΤΩΝ:
1. ΕΠΤΑ Α.Ε. (13Γ, 09Δ, 18Γ, 15Β, 27Δ)
2. Ι. ΦΡΑΝΤΖΗΣ & ΣΥΝ/ΤΕΣ ΕΠΕ (13Β, 27Γ)
3. CONCEPT ΣΥΜΒΟΥΛΟΙ ΜΗΧ/ΚΟΙ ΑΕ (08Ε, 21Γ)
4. ΣΥΝΘΕΣΗ ΚΑΙ ΕΡΕΥΝΑ ΕΠΕ (06Ε)
5. ΜΠΟΛΜΑΤΗ ΜΑΡΙΑ (16Α)
6. ΒΟΓΙΑΤΖΗΣ ΔΗΜΗΤΡΙΟΣ (20Β)

ΝΟΜΙΜΟΣ ΚΟΙΝΟΣ ΕΚΠΡΟΣΩΠΟΣ
ΔΑΜΙΑΝΟΣ ΜΠΟΥΡΚΑΣ

ΚΟΙΝΗ ΕΔΡΑ ΕΠΙΚΟΙΝΩΝΙΑΣ:
Ηνιόχου 16, Τ.Κ. 15238 Χαλάνδρι Αττικής
τηλ. 210- 6086300, fax. 210- 6086302
e-mail: info@epta.gr

ΣΥΝΤΑΞΗ - ΕΛΕΓΧΟΣ - ΘΕΩΡΗΣΗ

	ΟΝΟΜΑΤΕΠΩΝΥΜΟ	ΥΠΟΓΡΑΦΗ	ΗΜΕΡΟΜΗΝΙΑ
ΣΥΝΤΑΧΘΗΚΕ Ο ΑΝΑΔΟΧΟΣ	ΔΑΜΙΑΝΟΣ ΜΠΟΥΡΚΑΣ ΕΚΠΡΟΣΩΠΟΣ ΑΝΑΔΟΧΟΥ	ΔΑΜΙΑΝΟΣ Κ. ΜΠΟΥΡΚΑΣ ΠΟΛΙΤΙΚΟΣ - ΥΔΡΑΥΛΙΚΟΣ ΜΗΧΑΝΙΚΟΣ MSc	
	ΕΠΤΑ Α.Ε. - Ι. ΦΡΑΝΤΖΗΣ & ΣΥΝ/ΤΕΣ ΕΠΕ ΥΠΕΥΘΥΝΟΣ ΣΥΝΤΑΞΗΣ		
ΟΙ ΕΠΙΒΛΕΠΟΝΤΕΣ	ΕΛΕΝΗ ΜΠΑΚΙΡΤΖΗ ΔΙΠΛ. ΑΓΡ. ΤΟΠΟΓΡΑΦΟΣ ΜΗΧΑΝΙΚΟΣ MSc (για κατηγορίες 13, 27, 16)		
	ΑΠΟΣΤΟΛΟΣ ΤΣΑΠΝΙΔΗΣ ΔΙΠΛ. ΠΟΛΙΤΙΚΟΣ ΜΗΧΑΝΙΚΟΣ (για κατηγορίες 06, 08, 15, 21, 20)		
	ΙΩΑΝΝΗΣ ΓΛΑΡΑΚΗΣ ΔΙΠΛ. ΗΛΕΚΤΡΟΛΟΓΟΣ ΜΗΧΑΝΙΚΟΣ (για κατηγορία 09)		
	ΠΗΝΕΛΟΠΗ ΔΗΜΗΤΡΑΚΟΠΟΥΛΟΥ ΔΙΠΛ. ΧΗΜΙΚΟΣ ΜΗΧΑΝΙΚΟΣ (για κατηγορία 18)		
ΕΛΕΓΧΘΗΚΕ ΠΡΟΪΣΤΑΜΕΝΗ ΤΜΗΜ. ΠΕΡΙΒΑΛΛΟΝΤΙΚΩΝ ΑΔΕΙΟΔΟΤΗΣΕΩΝ & ΤΕΧΝΙΚΩΝ ΜΕΛΕΤΩΝ	ΕΛΕΝΗ ΜΠΑΚΙΡΤΖΗ ΔΙΠΛ. ΑΓΡ. ΤΟΠΟΓΡΑΦΟΣ ΜΗΧΑΝΙΚΟΣ MSc		
ΘΕΩΡΗΘΗΚΕ ΠΡΟΪΣΤΑΜΕΝΗ Δ/ΝΣΗΣ ΤΕΧΝ. ΥΠΗΡΕΣΙΩΝ	ΤΑΤΣΗ ΑΛΕΞΑΝΔΡΑ ΔΡ. ΧΗΜΙΚΟΣ ΜΗΧΑΝΙΚΟΣ		

ΕΓΚΡΙΘΗΚΕ ΜΕ ΤΗΝ ΥΠ. ΑΡ. | ΑΠΟΦΑΣΗ