

ΔΕΝ ΥΠΑΡΧΕΙ ΡΕΜΑ ΟΜΟΡΟ ΤΗΣ ΕΚΤΑΣΗΣ ΤΟΥ ΧΥΤΑ - ΑΠΟΣΤΑΣΗ ΑΠΟ ΡΕΜΑ ΜΑΥΡΟΛΟΓΟΣ 150,18m

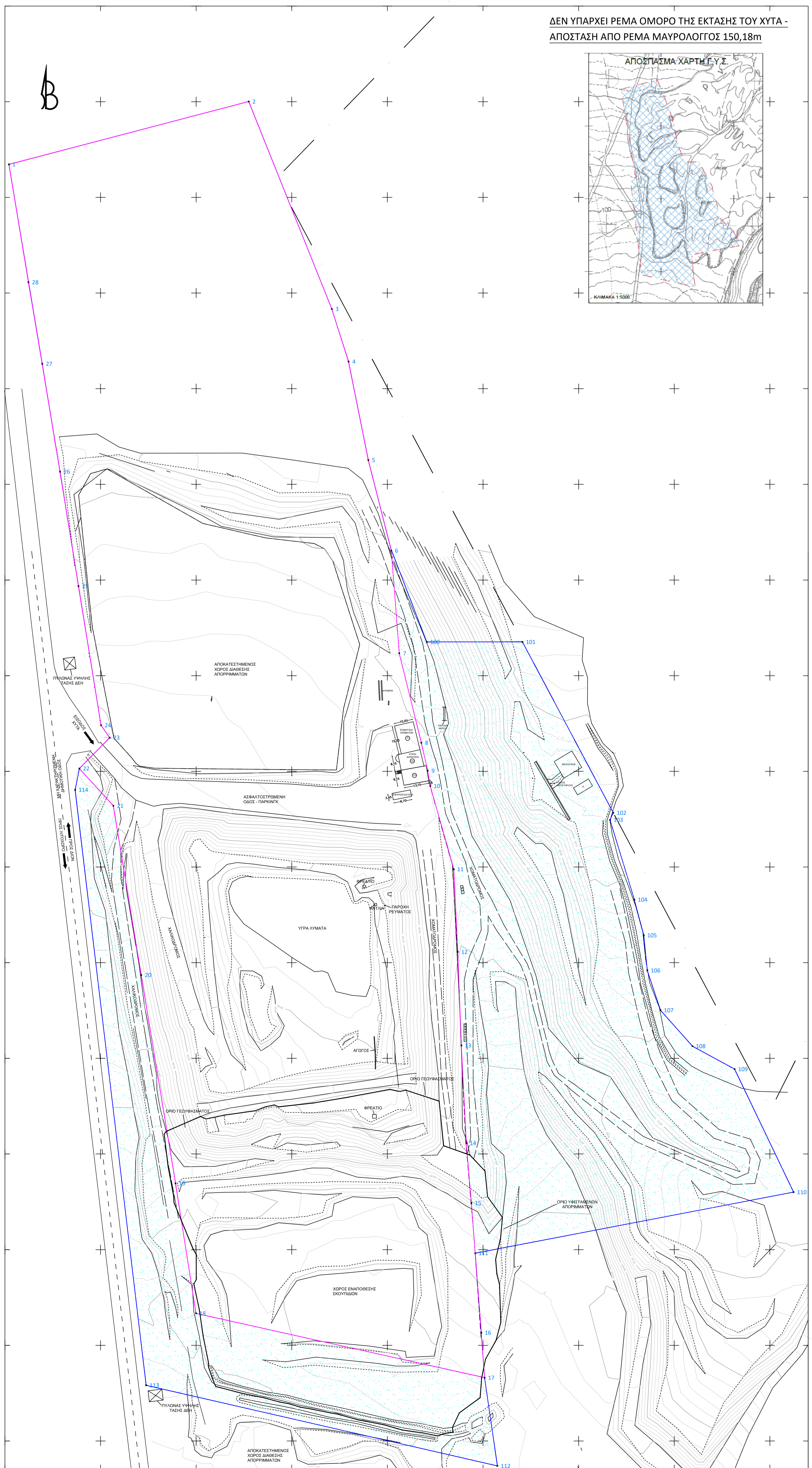
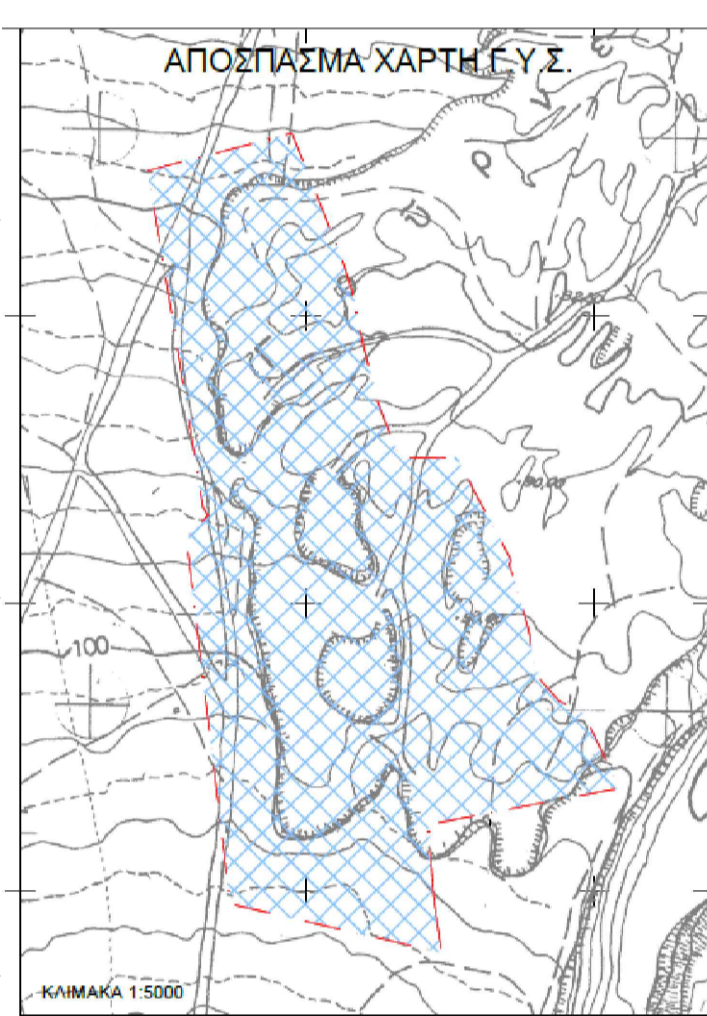

Κορυφές Επέκτασης Ορίου ΧΥΤΑ		
α/α	X	Y
100	374120.550	4443067.655
101	374170.630	4443067.655
102	374218.121	4442978.318
103	374216.424	4442974.645
104	374229.136	4442932.913
105	374234.075	4442914.258
106	374235.892	4442895.957
107	374242.805	4442875.141
108	374259.515	4442856.370
109	374281.580	4442844.341
110	374312.397	4442780.056
111	374145.933	4442748.164
112	374157.514	4442636.954
113	373973.826	4442679.131
114	373936.721	4442990.332
ΕΜΒΛΑΘΝ ΕΠΕΚΤΑΣΗΣ	48372.30 μ2	

Κορυφές Παλαιού Ορίου ΧΥΤΑ		
α/α	X	Y
1	373902.100	4443317.251
2	374027.499	4443350.094
3	374070.949	4443241.641
4	374079.677	4443214.167
5	374090.023	4443162.698
6	374102.052	4443115.316
7	374106.205	4443061.736
8	374117.739	4443014.974
9	374121.069	4443000.374
10	374122.419	4442992.341
11	374134.707	4442948.799
12	374136.799	4442905.637
13	374138.676	4442856.756
14	374141.239	4442805.694
15	374143.925	4442774.356
16	374149.123	4442706.580
17	374150.817	4442683.085
18	373999.904	4442716.717
19	373989.211	4442784.624
20	373971.289	4442893.523
21	373956.722	4442982.008
22	373938.944	4443001.483
23	373954.785	4443017.581
24	373950.250	4443024.078
25	373938.471	4443096.826
26	373928.822	4443156.648
27	373919.515	4443212.993
28	373912.308	4443255.642
ΕΜΒΛΑΘΝ ΠΑΛΑΙΟΥ ΓΗΠΕΔΟΥ	101220.62 μ2	

ΥΠΟΜΝΗΜΑ

- επέκταση ορίου χυτα
- παλαιό όριο χυτα
- κύρια ισοψηφία
- δευτερεύουσα ισοψηφία
- υψιστάμενος χαλκοστρωμένος δρόμος
- υψιστάμενος ασφαλιστρωμένος δρόμος
- συμπατοπεριφραγή
- φρύδι πτραναούς
- τοπί πτραναούς
- όριο λατομικής ζώνης
- έκταση προς παραχώρηση

ΕΡΓΟΔΟΤΗΣ	ΠΕΡΙΦΕΡΕΙΑΚΟΣ ΣΥΝΔΕΣΜΟΣ ΦΟΡΕΩΝ ΚΕΝΤΡΙΚΗΣ ΜΑΚΕΔΟΝΙΑΣ
ΣΤΜΒΑΣΗ	ΜΕΛΕΤΗ ΓΙΑ ΤΗΝ ΕΠΕΚΤΑΣΗ ΤΟΥ Χ.Υ.Τ.Α 2ης Δ.Ε. Ν. ΠΙΕΡΙΑΣ
ΕΡΓΟ	ΕΠΕΚΤΑΣΗ ΤΟΥ Χ.Υ.Τ.Α 2ης Δ.Ε. Ν. ΠΙΕΡΙΑΣ
ΣΤΑΔΙΟ	ΠΡΟΜΕΛΕΤΗ
ΑΡ. ΣΧΕΔΙΟΥ ΚΛΙΜΑΚΑ	ΘΕΜΑ ΣΧΕΔΙΟΥ 1 1 : 1000
ΧΡΟΝΟΣ ΜΕΛΕΤΗΣ	ΙΟΥΛΙΟΣ 2021
Ο ΜΕΛΕΤΗΤΗΣ	Ο ΣΥΝΤΑΞΑΣ
ΣΥΜΠΡΑΞΗ ΜΕΛΕΤΗΤΩΝ: ΕΠΕΜ ΕΤΑΙΡΕΙΑ ΠΕΡΙΒΑΛΛΟΝΤΙΚΩΝ ΜΕΛΕΤΩΝ Α.Ε. Ι.ΦΡΑΝΤΖΗΣ ΚΑΙ ΣΥΝΕΡΓΑΤΕΣ Ε.Π.Ε. ΠΑΡΑΔΕΣΙΑΝΟΣ ΣΤΕΦΑΝΟΣ ΕΡΑΣΜΟΣ ΣΥΜΒΟΥΛΟΙ ΜΙΧΑΗΛΙΔΗΣ Ε.Π.Ε.	ΕΠΕΜ ΕΤΑΙΡΕΙΑ ΠΕΡΙΒΑΛΛΟΝΤΙΚΩΝ ΜΕΛΕΤΩΝ Α.Ε. Ε.Π.Ε.Μ. Α.Ε. ΧΡΗΣΤΟΣ ΠΑΠΑΔΟΠΟΥΛΟΣ Ι.ΦΡΑΝΤΖΗΣ ΚΑΙ ΣΥΝΕΡΓΑΤΕΣ Ε.Π.Ε. ΠΑΡΑΔΕΣΙΑΝΟΣ ΣΤΕΦΑΝΟΣ ΕΡΑΣΜΟΣ ΣΥΜΒΟΥΛΟΙ ΜΙΧΑΗΛΙΔΗΣ Ε.Π.Ε. Ι.ΦΡΑΝΤΖΗΣ ΚΑΙ ΣΥΝΕΡΓΑΤΕΣ Ε.Π.Ε. ΜΕΛΕΤΕΣ ΠΕΡΙΒΑΛΛΟΝΤΟΣ Α. ΣΙΝΝΗ 30 - ΑΘΗΝΑ 117 41 ΤΗΛ: 210 6046000 FAX: 210 6047149 ΤΗΛ: 210 0609990ΚΕ 06 13 442
Ο ΕΠΙΒΛΕΠΩΝ	