

# ΕΤΗΣΙΟ ΠΡΟΓΡΑΜΜΑ ΔΡΑΣΗΣ ΕΤΟΥΣ 2022



ΔΙΕΥΘΥΝΣΗ ΠΡΟΓΡΑΜΜΑΤΙΣΜΟΥ, ΠΑΡΑΚΟΛΟΥΘΗΣΗΣ, ΟΡΓΑΝΩΣΗΣ ΚΑΙ  
ΠΛΗΡΟΦΟΡΙΚΗΣ

## Περιεχόμενα

ΕΙΣΑΓΩΓΗ.....	2
Σχέση του ΕΠΔ με το Τετραετές Επιχειρησιακό Πρόγραμμα.....	2
Σχέση του ΕΠΔ με τον Προϋπολογισμό.....	2
Κατάρτιση και έγκριση του Ετήσιου Προγράμματος Δράσης.....	3
ΣΥΝΟΛΙΚΗ ΠΑΡΟΥΣΙΑΣΗ ΤΟΥ ΕΤΗΣΙΟΥ ΠΡΟΓΡΑΜΜΑΤΟΣ ΔΡΑΣΗΣ.....	4
Διάρθρωση του ΕΠΔ.....	4
ΠΑΡΟΥΣΙΑΣΗ ΤΟΥ ΕΤΗΣΙΟΥ ΠΡΟΓΡΑΜΜΑΤΟΣ ΔΡΑΣΗΣ ΑΝΑ ΟΡΓΑΝΙΚΗ ΜΟΝΑΔΑ.....	8
Αυτοτελές Γραφείο Ευθύνης Προέδρου.....	8
Πρόγραμμα Δραστηριοτήτων.....	8
Πρόγραμμα Επενδύσεων.....	8
Αυτοτελές Γραφείο Προστασίας Προσωπικών Δεδομένων.....	10
Πρόγραμμα Δραστηριοτήτων.....	10
Αυτοτελές Τμήμα Εσωτερικού Ελέγχου.....	11
Πρόγραμμα Δραστηριοτήτων.....	11
Διεύθυνση Προγραμματισμού, Παρακολούθησης, Οργάνωσης και Πληροφορικής.....	12
Πρόγραμμα Δραστηριοτήτων.....	12
Πρόγραμμα Επενδύσεων.....	13
Διεύθυνση Διοικητικών Υπηρεσιών.....	14
Πρόγραμμα Δραστηριοτήτων.....	14
Διεύθυνση Οικονομικών Υπηρεσιών.....	16
Πρόγραμμα Δραστηριοτήτων.....	16
Πρόγραμμα Επενδύσεων.....	17
Διεύθυνση Διάθεσης Στερεών Αποβλήτων (Σ.Α).....	18
Πρόγραμμα Δραστηριοτήτων.....	18
Πρόγραμμα Επενδύσεων.....	19
Διεύθυνση Τεχνικών Υπηρεσιών.....	20
Πρόγραμμα Δραστηριοτήτων.....	20
Πρόγραμμα Επενδύσεων.....	20
Διεύθυνση Μεταφοράς και Αξιοποίησης Στερεών Αποβλήτων.....	26
Πρόγραμμα Δραστηριοτήτων.....	26
Πρόγραμμα Επενδύσεων.....	26
ΠΑΡΑΡΤΗΜΑΤΑ - ΠΙΝΑΚΕΣ.....	28

## ΕΙΣΑΓΩΓΗ

Για τον μεσοπρόθεσμο προγραμματισμό των ΟΤΑ, εκπονείται Τετραετές Επιχειρησιακό Πρόγραμμα, το οποίο εξειδικεύεται κατ' έτος σε Ετήσιο Πρόγραμμα Δράσης (ΕΠΔ). Το Τεχνικό Πρόγραμμα αποτελεί μέρος του ΕΠΔ και επισυνάπτεται σε αυτό, ως παράρτημα. Το ΕΠΔ συμπληρώνει και διευρύνει το Τεχνικό Πρόγραμμα, συμπεριλαμβάνοντας προμήθειες επενδυτικών αγαθών του Οργανισμού καθώς και πάσης φύσεως λοιπές μελέτες, έρευνες ή άλλου είδους έργα - δράσεις αυτού. Ο Προϋπολογισμός εκάστου έτους, καθώς και το Τεχνικό Πρόγραμμα, πρέπει να εναρμονίζονται με τις κατευθύνσεις του ΕΠΔ, καθώς και με το Επιχειρησιακό Πρόγραμμα. Συνεπώς υπάρχει άμεσος συσχετισμός του ΕΠΔ τόσο με το Τετραετές Επιχειρησιακό Πρόγραμμα, όσο και με τον Προϋπολογισμό.

### Σχέση του ΕΠΔ με το Τετραετές Επιχειρησιακό Πρόγραμμα

Με την εξειδίκευση του Επιχειρησιακού Προγράμματος, επιτυγχάνεται ο λεπτομερέστερος προγραμματισμός των δράσεων που προβλέπεται να υλοποιηθούν ετησίως. Το Επιχειρησιακό Πρόγραμμα αποτελεί πρόγραμμα πλαίσιο για την κατάρτιση του ΕΠΔ και το περιεχόμενό του περιλαμβάνει τις δράσεις που προκύπτουν από την κατ' έτος εξειδίκευση του Επιχειρησιακού Προγράμματος, οι δαπάνες των οποίων καλύπτονται από τον ετήσιο Προϋπολογισμό. Στο ετήσιο πρόγραμμα δράσης μπορεί να τροποποιείται ο προγραμματισμός υλοποίησης των δράσεων που έχουν προβλεφθεί στο Επιχειρησιακό Πρόγραμμα. Το ΕΠΔ μπορεί επίσης να περιλαμβάνει νέες δράσεις, οι οποίες δεν έχουν προβλεφθεί στο Επιχειρησιακό Πρόγραμμα, εφόσον εντάσσονται στη στρατηγική και στις αναπτυξιακές προτεραιότητες του Οργανισμού. Στις περιπτώσεις αυτές, μπορεί να σημειώνεται η διαφοροποίηση που υπάρχει και να αιτιολογείται η σκοπιμότητα της νέας δράσης. Με τον τρόπο αυτό, ο Οργανισμός μπορεί να προσαρμόζει τις επιλογές του στις τρέχουσες εξελίξεις και να προσαρμόζει τη δράση του στη μεταβαλλόμενη πραγματικότητα, λαμβάνοντας υπ' όψη τις νέες ευκαιρίες και περιορισμούς.

### Σχέση του ΕΠΔ με τον Προϋπολογισμό

Ο Προϋπολογισμός αποτελεί θεμελιώδη έννοια τη δημόσιου λογιστικού. Σ' αυτόν καθορίζεται το ετήσιο δημοσιονομικό πρόγραμμα και η διαχείριση του δημοσίου χρήματος του Οργανισμού. Προσδιορίζονται τα έσοδα και οι δαπάνες, αλλά δεν αποτυπώνονται οι λειτουργίες που εκτελεί και οι υπηρεσίες που παρέχει ο Οργανισμός. Με το ΕΠΔ, τα ενδιαφερόμενα μέρη, μπορούν να γνωρίζουν πλέον τις δραστηριότητες που θα εκτελέσουν οι οργανικές μονάδες αξιοποιώντας τις δαπάνες που προβλέπονται στον Προϋπολογισμό καθώς και το αναμενόμενο προϊόν των προγραμματιζόμενων δραστηριοτήτων.

Μια σημαντική διάκριση του Προϋπολογισμού δαπανών, είναι η διάκριση μεταξύ λειτουργικών και επενδυτικών δαπανών.

**Λειτουργικές δαπάνες:** Είναι οι δαπάνες για την κάλυψη του κόστους των δραστηριοτήτων μιας υπηρεσίας (δαπάνες μισθοδοσίας και ασφαλιστικών επιβαρύνσεων, ενοίκια, δαπάνες προμήθειας αναλωσίμων, δαπάνες συντήρησης, αποσβέσεις κτιρίων και εξοπλισμού, κ.λπ.).

**Επενδυτικές δαπάνες:** Είναι οι δαπάνες για την απόκτηση ή παραγωγή ενός αγαθού παγίου κεφαλαίου, το οποίο μπορεί να αξιοποιηθεί για μια σειρά ετών μετά την περίοδο στην οποία έγινε η δαπάνη απόκτησης ή παραγωγής του (έργα τεχνικής υποδομής, κτίρια, προμήθειες εξοπλισμού κλπ.).

Η διάκριση του Προϋπολογισμού οδηγεί στην ανάγκη διάκρισης του ΕΠΔ σε α) πρόγραμμα δραστηριοτήτων και σε β) πρόγραμμα επενδύσεων.

## Κατάρτιση και έγκριση του Ετήσιου Προγράμματος Δράσης

Η Εκτελεστική Επιτροπή, με την υποστήριξη της αρμόδιας υπηρεσίας επί θεμάτων προγραμματισμού, συγκεντρώνει και αξιολογεί τις προτάσεις των υπηρεσιών και καταρτίζει το ΕΠΔ το οποίο υποβάλλει στο Δημοτικό Συμβούλιο προς ψήφιση. Για την κατάρτιση του ΕΠΔ 2022 ελήφθησαν υπόψη οι προτάσεις των οργανικών μονάδων του Φο.Δ.Σ.Α. ΚΜ, όπως αυτές υπεβλήθησαν για τις ανάγκες κατάρτισης του Επιχειρησιακού Προγράμματος 2020 – 2023.

Το Ετήσιο Πρόγραμμα Δράσης 2022 καταρτίστηκε λαμβάνοντας υπόψη τα ακόλουθα:

- Το αρ. 206 του Ν. 3463/2006
- Το Π.Δ. 185/2007 όπως τροποποιήθηκε από το Π.Δ. 89/2011
- Την Υ.Α. 18183 (ΦΕΚ 534Β/2007) όπως τροποποιήθηκε από την Υ.Α. 5694 (ΦΕΚ 382Β/2011)
- Το αρ. 266 του Ν. 3852/2010
- Τα αρ. 175 και 227 του Ν. 4555/2018
- Τους οδηγούς κατάρτισης που προτείνονται από την ΕΕΤΑΑ

Παραπομπές:

- Έγκριση τροποποίησης του Οργανισμού Εσωτερικής Υπηρεσίας του Περιφερειακού Συνδέσμου Φο.Δ.Σ.Α. Κεντρικής Μακεδονίας ΦΕΚ Β'3805/2021.
- Έγκριση τεχνικού προγράμματος για το έτος 2022 Περιφερειακού Συνδέσμου Φο.Δ.Σ.Α. Κεντρικής Μακεδονίας (ΑΔΑ: 6ΔΔΜΟΞΧΝ-ΑΑΘ)
- Έγκριση προϋπολογισμού εσόδων – εξόδων 2022 Περιφερειακού Συνδέσμου Φο.Δ.Σ.Α. Κεντρικής Μακεδονίας (ΑΔΑ: 6ΟΣΓΟΞΧΝ-ΣΒΣ)
- Έγκριση επιχειρησιακού σχεδίου Περιφερειακού Συνδέσμου Φο.Δ.Σ.Α. Κεντρικής Μακεδονίας (ΑΔΑ: 6ΖΝΠΟΞΧΝ-8Σ1)

## ΣΥΝΟΛΙΚΗ ΠΑΡΟΥΣΙΑΣΗ ΤΟΥ ΕΤΗΣΙΟΥ ΠΡΟΓΡΑΜΜΑΤΟΣ ΔΡΑΣΗΣ

Το ΕΠΔ διακρίνεται σε πρόγραμμα δραστηριοτήτων και σε πρόγραμμα επενδύσεων.

- A. Πρόγραμμα Δραστηριοτήτων.** Σ' αυτό αναφέρονται οι λειτουργικές δαπάνες του προϋπολογισμού. Περιλαμβάνει δράσεις οι οποίες:
- αφορούν στις υπηρεσίες που παρέχει ο Οργανισμός σε συνεχή βάση (επαναλαμβανόμενες δράσεις), και στις πρωτοβουλίες βελτίωσης των παρεχόμενων υπηρεσιών
  - αφορούν σε ενέργειες οι οποίες δεν επαναλαμβάνονται συνεχώς και οι οποίες δεν αποτελούν επενδύσεις. Έχουν χρονική έναρξη και πέρασ και επομένως χρειάζεται ο χρονοπρογραμματισμός τους.
- B. Πρόγραμμα Επενδύσεων.** Σ' αυτό αναφέρονται οι επενδυτικές δαπάνες του προϋπολογισμού. Το Τεχνικό Πρόγραμμα αποτελεί μέρος του προγράμματος επενδύσεων. Επενδυτικές είναι οι δαπάνες για την απόκτηση ή παραγωγή ενός αγαθού παγίου κεφαλαίου, το οποίο μπορεί να αξιοποιηθεί για μια σειρά ετών μετά την περίοδο στην οποία έγινε η δαπάνη απόκτησης ή παραγωγής του. Περιλαμβάνει:
- έργα τεχνικής υποδομής, καθώς και επισκευές και συντηρήσεις παγίων εγκαταστάσεων
  - προμήθειες κτιρίων και εξοπλισμού και κάθε φύσης μελέτες και έρευνες

### Διάρθρωση του ΕΠΔ

Η διάρθρωση του Τετραετούς Επιχειρησιακού Προγράμματος αντιστοιχεί στις προτεραιότητες (Άξονες και Μέτρα) ενός Οργανισμού. Οι Άξονες και τα Μέτρα του Επιχειρησιακού Προγράμματος 2020 – 2023 του Φο.Δ.Σ.Α. ΚΜ παρατίθενται στον ακόλουθο πίνακα:

Πίνακας 1: Άξονες και Μέτρα

Άξονας 1. Ολοκληρωμένη διαχείριση στερεών αποβλήτων		
Μέτρο	Περιγραφή	Βασική επιδίωξη
1.1	Συμβολή στην Εφαρμογή της Κυκλικής Οικονομίας	Ο σχεδιασμός και η ανάπτυξη υποδομών και υπηρεσιών που προωθούν την κυκλική οικονομία
1.2	Υλοποίηση Θεσμικού Πλαισίου Ολοκληρωμένης Διαχείρισης Αποβλήτων	Η βελτίωση της ολοκληρωμένης διαχείρισης αποβλήτων με βάση τον ΠΕΣΔΑ και η διασφάλιση της αυτάρκειας σε δίκτυα υποδομών ανάκτησης και διάθεσης, με στρατηγική κατεύθυνση την αποτελεσματική εφαρμογή των κανόνων δικαίου και του θεσμικού πλαισίου.
1.3	Ασφαλής Διαχείριση και Διάθεση Αποβλήτων	Η βελτίωση των υπηρεσιών τελικής διάθεσης
1.4	Περιβάλλον, Βιωσιμότητα και Αειφορία	Η διαφύλαξη και προστασία του περιβάλλοντος και της δημόσιας υγείας.
Άξονας 2. Βελτίωση διοικητικής ικανότητας		
Μέτρο	Περιγραφή	Βασική επιδίωξη
2.1	Σύγχρονες Οργάνωση, Ποιότητα και Εξωστρέφεια	Μορφές Η ενίσχυση της διαφάνειας και της λογοδοσίας, η βελτίωση του συστήματος διοικητικής πληροφόρησης και η ανάπτυξη συνεργασιών
2.2	Στελέχωση, Διοίκηση Δυναμικού	Κατάρτιση και Ανθρώπινου Η ενίσχυση, η ανάπτυξη και η αξιοποίηση του ανθρώπινου δυναμικού

<b>2.3</b>	Ηλεκτρονική Διακυβέρνηση, Τεχνολογίες Πληροφορικής και Επικοινωνιών και Ψηφιακός Μετασχηματισμός	Ο διαρκής μεταρρυθμιστικός σχεδιασμός με βέλτιστη αξιοποίηση της τεχνολογίας, ο εκσυγχρονισμός του υπάρχοντος εξοπλισμού πληροφορικής και επικοινωνιών και η υιοθέτηση εργαλείων ΤΠΕ
<b>2.4</b>	Αναβάθμιση Υποδομών και Εξοπλισμού ΦοΔΣΑ ΚΜ	Η βελτίωση και ο εκσυγχρονισμός υποδομών και εξοπλισμού και η ορθολογική διαχείριση περιουσιακών στοιχείων

Η διάρθρωση του ΕΠΔ αντιστοιχεί στην οργανωτική δομή των υπηρεσιών αυτού. Το ΕΠΔ αντιστοιχεί στην οργάνωση του υπηρεσιακού μηχανισμού που θα το υλοποιήσει και οι οργανικές μονάδες, με μέριμνα των προϊσταμένων τους, θα πρέπει να προγραμματίσουν τις δράσεις για την υλοποίηση των οποίων ευθύνονται.

Ο Φο.Δ.Σ.Α. ΚΜ, διαθέτει ανεπτυγμένο υπηρεσιακό μηχανισμό, η διάρθρωση του οποίου καταρτίστηκε με την αριθμ. 15629/2014 (ΦΕΚ Β' 707/20.03.2014) απόφ. του Γ.Γ. Αποκεντρωμένης Διοίκησης Μακεδονίας Θράκης (και ΦΕΚ Β' 1786/30.06.2014 διόρθωση σφάλματος). Με την υπ' αριθμ. 2/2021 απόφαση του Δ.Σ. του Φο.Δ.Σ.Α. ΚΜ (ΑΔΑ: Ω3ΥΕΟΞΧΝ-2ΞΦ) εγκρίθηκε η τροποποίηση του Οργανισμού Εσωτερικής Υπηρεσίας (Ο.Ε.Υ.). Η απόφαση αυτή επικυρώθηκε με την υπ' αριθμ. 156916/29-07-2021 και δημοσιεύτηκε στο ΦΕΚ Β' 3805/2021. Σύμφωνα με την απόφαση αυτή, η διάρθρωση του Φο.Δ.Σ.Α. ΚΜ δίδεται στο παρακάτω διάγραμμα:

**ΠΕΡΙΦΕΡΕΙΑΚΟΣ ΣΥΝΔΕΣΜΟΣ ΦΟΡΕΩΝ ΔΙΑΧΕΙΡΗΣΗΣ ΣΤΕΡΕΩΝ ΑΠΟΒΛΗΤΩΝ  
Φο.Δ.Σ.Α. ΚΕΝΤΡΙΚΗΣ ΜΑΚΕΔΟΝΙΑΣ**

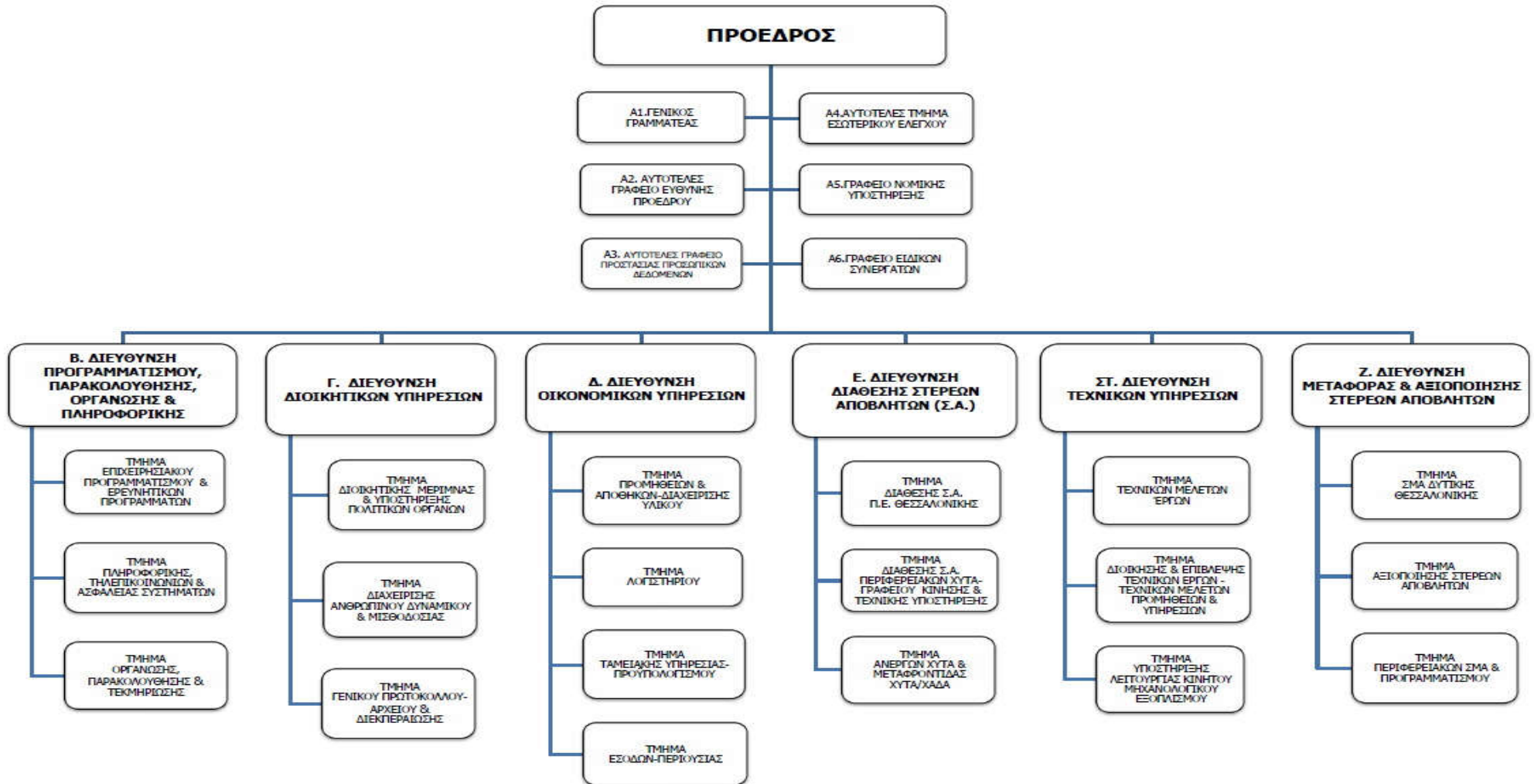

Παρόλο που το Επιχειρησιακό Πρόγραμμα 2020 – 2023 καταρτίστηκε με βάση τον αρχικό Ο.Ε.Υ. του Φο.Δ.Σ.Α. ΚΜ, ωστόσο, το ΕΠΔ έτους 2022 έλαβε υπόψη του την τροποποίηση του Ο.Ε.Υ., αναπροσαρμόζοντας τις δράσεις, σύμφωνα με τον νέο υπηρεσιακό μηχανισμό του Οργανισμού. Ανάλογη δομή (σε υπηρεσίες) έχει και ο ετήσιος Προϋπολογισμός δαπανών των Ο.Τ.Α. Ο Προϋπολογισμός δαπανών έτους 2022 του Φο.Δ.Σ.Α. ΚΜ διαρθρώνεται στις ακόλουθες υπηρεσίες:

- 00: ΓΕΝΙΚΕΣ ΥΠΗΡΕΣΙΕΣ
- 10: ΟΙΚΟΝΟΜΙΚΕΣ – ΔΙΟΙΚΗΤΙΚΕΣ ΥΠΗΡΕΣΙΕΣ
- 20: ΥΠΗΡΕΣΙΕΣ ΚΑΘΑΡΙΟΤΗΤΑΣ ΚΑΙ ΗΛΕΚΤΡΟΦΩΤΙΣΜΟΥ
- 35: ΥΠΗΡΕΣΙΕΣ ΠΡΑΣΙΝΟΥ

Στις δράσεις του ΕΠΔ 2022 δεν περιλαμβάνεται ο συσχετισμός μεταξύ του υπηρεσιακού μηχανισμού που τις υλοποιεί, με τις υπηρεσίες και τις δαπάνες του Προϋπολογισμού. Ο ενδιαφερόμενος θα πρέπει να ανατρέξει στον Προϋπολογισμό, για την περαιτέρω ανάλυση των δαπανών. Οι οργανικές μονάδες θα πρέπει να εντοπίζουν τις δράσεις εκείνες, στις οποίες εμπλέκεται η δομή τους. Ειδικότερα:

- Ορισμένες δράσεις δημιουργούν δαπάνες οι οποίες αποτυπώνονται σε συγκεκριμένους κωδικούς του προϋπολογισμού (π.χ. διοργάνωση συνεδρίων, αμοιβές συμβούλων, δαπάνες εκπαίδευσης και επιμόρφωσης προσωπικού κ.α.)
- Άλλες δράσεις δημιουργούν επιπρόσθετες δαπάνες σε ήδη υφιστάμενους κωδικούς του προϋπολογισμού (π.χ. οι προσλήψεις νέων υπαλλήλων αυξάνουν τις δαπάνες αποδοχών και εξόδων προσωπικού, ή η ενοικίαση νέων χώρων αυξάνουν τις δαπάνες μισθωμάτων κ.α.)
- Άλλες δράσεις δεν αποτυπώνονται στον προϋπολογισμό, διότι αποτελούν εσωτερικές ενέργειες που καλύπτονται από τα έξοδα μισθοδοσίας της Διεύθυνσης (π.χ. ενέργειες των προϊσταμένων για τη βελτίωση της οργάνωσης / διοίκησης της Διεύθυνσης)
- Υπάρχουν περιπτώσεις που οι δαπάνες της οργανικής μονάδας δεν αντιστοιχούν σε συγκεκριμένο κωδικό του προϋπολογισμού (π.χ. οι δαπάνες - δράσεις της Διεύθυνσης Διοικητικών Υπηρεσιών περιλαμβάνονται στον κωδικό αριθμό 10 «ΟΙΚΟΝΟΜΙΚΕΣ - ΔΙΟΙΚΗΤΙΚΕΣ ΥΠΗΡΕΣΙΕΣ» του προϋπολογισμού, μαζί με τις δαπάνες της Διεύθυνσης Οικονομικών Υπηρεσιών.
- Σε άλλες περιπτώσεις οι δαπάνες μιας οργανικής μονάδας μπορεί να αντιστοιχούν σε δύο ή περισσότερους κωδικούς του προϋπολογισμού (π.χ. οι δαπάνες - δράσεις της Διεύθυνσης Τεχνικών Υπηρεσιών, περιλαμβάνονται στις Υπηρεσίες με κωδικούς 20 «ΥΠΗΡΕΣΙΕΣ ΚΑΘΑΡΙΟΤΗΤΑΣ ΚΑΙ ΗΛΕΚΤΡΟΦΩΤΙΣΜΟΥ» και 35 «ΥΠΗΡΕΣΙΕΣ ΠΡΑΣΙΝΟΥ» ή και άλλους)



## ΠΑΡΟΥΣΙΑΣΗ ΤΟΥ ΕΤΗΣΙΟΥ ΠΡΟΓΡΑΜΜΑΤΟΣ ΔΡΑΣΗΣ ΑΝΑ ΟΡΓΑΝΙΚΗ ΜΟΝΑΔΑ

Στους πίνακες που ακολουθούν, παρουσιάζονται, ανά οργανική μονάδα, οι δράσεις του Επιχειρησιακού Προγράμματος 2020-2023 οι οποίες κατανέμονται χρονικά στο έτος 2022. Στόχος των δράσεων είναι να συμβάλουν ουσιαστικά στην υλοποίηση των προβλέψεων του ΠΕΣΔΑ, προκειμένου να οδηγήσουν την μετάβαση της κοινωνίας προς μια νέα και περισσότερο βιώσιμη κατεύθυνση.

### Αυτοτελές Γραφείο Ευθύνης Προέδρου

Το Αυτοτελές Γραφείο Ευθύνης Προέδρου προγραμματίζει, οργανώνει και ρυθμίζει τις συναντήσεις του Προέδρου και τις συνεδριάσεις των συλλογικών οργάνων. Σχεδιάζει και παρακολουθεί την υλοποίηση ενεργειών δημοσίων σχέσεων, προγραμμάτων επικοινωνιακής εκστρατείας και προβολής του έργου του Συνδέσμου. Σχεδιάζει και υποστηρίζει την παρουσία του Φορέα σε εκθεσιακές διοργανώσεις, διεθνείς εκθέσεις και σε λοιπές διοργανώσεις αντίστοιχου χαρακτήρα, αλλά και την οργάνωση εκδηλώσεων του Φορέα.

### Πρόγραμμα Δραστηριοτήτων

A/A	ΤΙΤΛΟΣ ΔΡΑΣΗΣ	Π/Υ	ΠΗΓΗ ΧΡΗΜ/ΣΗΣ	ΚΩΔΙΚΟΣ ΔΡΑΣΗΣ Ε.Π. 2020-2023	ΔΕΙΚΤΕΣ
1	ΕΚΣΤΡΑΤΕΙΕΣ ΕΝΗΜΕΡΩΣΗΣ ΚΑΙ ΕΥΑΙΣΘΗΤΟΠΟΙΗΣΗΣ ΜΕ ΞΕΚΑΘΑΡΟ ΜΗΝΥΜΑ ΚΑΙ ΣΥΓΚΕΚΡΙΜΕΝΟ ΚΟΙΝΟ-ΣΤΟΧΟ ΑΝΑ ΕΤΟΣ	185.000	Ι.Π.	1.2.11	ΑΡΙΘΜΟΣ ΕΚΣΤΡΑΤΕΙΩΝ ΕΝΗΜΕΡΩΣΗΣ ΕΤΗΣΙΩΣ
2	ΕΚΠΑΙΔΕΥΤΙΚΑ ΠΡΟΓΡΑΜΜΑΤΑ ΣΤΑ ΠΕΡΙΒΑΛΛΟΝΤΙΚΑ ΠΑΡΚΑ	20.000	Ι.Π.	1.2.12	ΑΡΙΘΜΟΣ ΣΥΜΜΕΤΕΧΟΝΤΩΝ ΣΤΟ ΠΡΟΓΡΑΜΜΑ
3	ΕΚΠΑΙΔΕΥΤΙΚΑ ΠΡΟΓΡΑΜΜΑΤΑ ΣΤΑ ΣΧΟΛΕΙΑ	20.000	Ι.Π.	1.2.13	Αριθμός Περιφερειακών Ενοτήτων / Σύνολο Περιφέρειας Κεντρικής Μακεδονίας
4	ΕΞΩΣΤΡΕΦΕΙΣ ΠΡΩΤΟΒΟΥΛΙΕΣ ΣΥΝΕΡΓΑΣΙΑΣ ΜΕ ΦΟΡΕΙΣ			1.4.21	ΑΡΙΘΜΟΣ ΕΠΑΦΩΝ/ΕΤΟΣ
5	ΑΝΑΠΤΥΞΗ ΟΜΑΔΙΚΗΣ ΚΑΙ ΕΣΩΤΕΡΙΚΗΣ ΔΙΑΪΠΗΡΕΣΙΑΚΗΣ ΣΥΝΕΡΓΑΣΙΑΣ			2.1.23	ΑΡΙΘΜΟΣ ΔΙΑ-ΔΙΕΥΘΥΝΣΙΑΚΩΝ ΣΥΝΑΝΤΗΣΕΩΝ

### Πρόγραμμα Επενδύσεων

A/A	ΤΙΤΛΟΣ ΔΡΑΣΗΣ	Π/Υ	ΠΗΓΗ ΧΡΗΜ/ΣΗΣ	ΚΩΔΙΚΟΣ ΔΡΑΣΗΣ Ε.Π. 2020-2023	ΔΕΙΚΤΕΣ
1	ΠΡΟΜΗΘΕΙΑ ΕΞΟΠΛΙΣΜΟΥ ΣΥΛΛΟΓΗΣ ΒΙΟΑΠΟΒΛΗΤΩΝ ΣΤΟΥΣ ΔΗΜΟΥΣ ΤΗΣ ΠΕΡΙΦΕΡΕΙΑΣ ΚΕΝΤΡΙΚΗΣ ΜΑΚΕΔΟΝΙΑΣ	12.975.803	Π.Δ.Ε.	1.1.13	10% ΥΠΟΒΟΛΗ ΠΡΟΤΑΣΗΣ ΧΡΗΜΑΤΟΔΟΤΗΣΗΣ 20% ΑΠΟΦΑΣΗ ΕΝΤΑΞΗΣ 40% ΔΗΜΟΠΡΑΤΗΣΗ 60% ΣΥΜΒΑΣΙΟΠΟΙΗΣΗ 80% ΠΑΡΑΔΟΣΗ

					ΕΞΟΠΛΙΣΜΟΥ 100% ΟΛΟΚΛΗΡΩΣΗ
2	ΕΞΕΙΔΙΚΕΥΣΗ ΤΩΝ ΣΧΕΔΙΩΝ ΑΝΑΠΤΥΞΗΣ ΔΙΚΤΥΩΝ ΧΩΡΙΣΤΗΣ ΣΥΛΛΟΓΗΣ ΒΙΟΑΠΟΒΛΗΤΩΝ ΓΙΑ ΤΟΥΣ ΔΗΜΟΥΣ ΤΗΣ Π.Κ.Μ. & ΠΑΡΑΚΟΛΟΥΘΗΣΗ ΤΗΣ ΛΕΙΤΟΥΡΓΙΑΣ ΤΟΥ ΣΥΣΤΗΜΑΤΟΣ	130.075	Π.Δ.Ε.	1.1.14	10% ΥΠΟΒΟΛΗ ΠΡΟΤΑΣΗΣ ΧΡΗΜΑΤΟΔΟΤΗΣΗΣ 20% ΑΠΟΦΑΣΗ ΕΝΤΑΞΗΣ 40% ΔΗΜΟΠΡΑΤΗΣΗ 60% ΣΥΜΒΑΣΙΟΠΟΙΗΣΗ 80% ΠΑΡΑΔΟΣΗ ΣΧΕΔΙΩΝ ΑΝΑΠΤΥΞΗΣ ΧΩΡΙΣΤΗΣ ΣΥΛΛΟΓΗΣ 100% ΟΛΟΚΛΗΡΩΣΗ ΠΑΡΑΚΟΛΟΥΘΗΣΗΣ
3	ΔΗΜΙΟΥΡΓΙΑ ΕΝΙΑΙΑΣ ΚΑΜΠΑΝΙΑΣ ΕΝΗΜΕΡΩΣΗΣ ΚΑΙ ΕΥΑΙΣΘΗΤΟΠΟΙΗΣΗΣ ΣΤΟ ΠΛΑΙΣΙΟ ΤΗΣ ΑΝΑΠΤΥΞΗΣ ΤΟΥ ΔΙΚΤΥΟΥ ΧΩΡΙΣΤΗΣ ΣΥΛΛΟΓΗΣ ΒΙΟΑΠΟΒΛΗΤΩΝ ΣΤΗΝ Π.Κ.Μ	115.000	Π.Δ.Ε.	1.1.15	10% ΥΠΟΒΟΛΗ ΠΡΟΤΑΣΗΣ ΧΡΗΜΑΤΟΔΟΤΗΣΗΣ 20% ΑΠΟΦΑΣΗ ΕΝΤΑΞΗΣ 40% ΔΗΜΟΠΡΑΤΗΣΗ 60% ΣΥΜΒΑΣΙΟΠΟΙΗΣΗ 80% ΠΑΡΑΔΟΣΗ ΕΝΙΑΙΑΣ ΚΑΜΠΑΝΙΑΣ ΕΝΗΜΕΡΩΣΗΣ ΣΤΟΥ ΔΗΜΟΥΣ 100% ΟΛΟΚΛΗΡΩΣΗ ΠΑΡΑΚΟΛΟΥΘΗΣΗΣ

Στο τετραετές Επιχειρησιακό Πρόγραμμα του Φο.Δ.Σ.Α. ΚΜ, η οργανική μονάδα προγραμματίζει, για το 2022, δράσεις τόσο στον Άξονα 1, όσο και στον Άξονα 2 και ειδικότερα στα ακόλουθα μέτρα:

- Άξονας 1. Ολοκληρωμένη διαχείριση στερεών αποβλήτων
  - ✓ Μέτρο 1.1 Συμβολή στην Εφαρμογή της Κυκλικής Οικονομίας
  - ✓ Μέτρο 1.2 Υλοποίηση Θεσμικού Πλαισίου Ολοκληρωμένης Διαχείρισης Αποβλήτων
  - ✓ Μέτρο 1.4 Περιβάλλον, Βιωσιμότητα και Αειφορία
- Άξονας 2. Βελτίωση διοικητικής ικανότητας
  - ✓ Μέτρο 2.1 Σύγχρονες Μορφές Οργάνωσης, Ποιότητα και Εξωστρέφεια

## Αυτοτελές Γραφείο Προστασίας Προσωπικών Δεδομένων

Έχει ως αποστολή την εποπτεία της εφαρμογής του Γενικού Κανονισμού Προστασίας Δεδομένων και άλλων ρυθμίσεων που αφορούν στην προστασία του ατόμου από την επεξεργασία δεδομένων προσωπικού χαρακτήρα. Υπάγεται απευθείας στον Πρόεδρο. Οι αρμοδιότητες της μονάδας, μπορούν να διακριθούν σε ρυθμιστικές και ελεγκτικές.

### Πρόγραμμα Δραστηριοτήτων

A/A	ΤΙΤΛΟΣ ΔΡΑΣΗΣ	Π/Υ	ΠΗΓΗ ΧΡΗΜ/ΣΗΣ	ΚΩΔΙΚΟΣ ΔΡΑΣΗΣ Ε.Π. 2020-2023	ΔΕΙΚΤΕΣ
1	ΕΦΑΡΜΟΓΗ ΤΟΥ ΓΕΝΙΚΟΥ ΚΑΝΟΝΙΣΜΟΥ ΠΡΟΣΤΑΣΙΑΣ ΔΕΔΟΜΕΝΩΝ			2.1.8	50% Εκπόνηση ροής δεδομένων 100% Κατάρτιση χάρτη κινδύνων

Στο τετραετές Επιχειρησιακό Πρόγραμμα του Φο.Δ.Σ.Α. ΚΜ, η οργανική μονάδα προγραμματίζει, για το 2022, δράσεις στον Άξονα 2 και ειδικότερα στο μέτρο: 2.1 Σύγχρονες Μορφές Οργάνωσης, Ποιότητα και Εξωστρέφεια

## Αυτοτελές Τμήμα Εσωτερικού Ελέγχου

Αποστολή του είναι η παροχή διαβεβαίωσης περί της επάρκειας των συστημάτων διαχείρισης και ελέγχου μέσα από συστημικές και δομημένες μεθοδολογίες, οι οποίες να προσβλέπουν στη βελτίωση της λειτουργίας του Φορέα. Η έγκαιρη διαπίστωση των αδυναμιών εσωτερικού ελέγχου. Η σύνταξη σχετικών εκθέσεων με τα αποτελέσματα των ελέγχων, καθώς και ενημέρωση των συλλογικών οργάνων του Φορέα.

### Πρόγραμμα Δραστηριοτήτων

A/A	ΤΙΤΛΟΣ ΔΡΑΣΗΣ	Π/Υ	ΠΗΓΗ ΧΡΗΜ/ΣΗΣ	ΚΩΔΙΚΟΣ ΔΡΑΣΗΣ Ε.Π. 2020-2023	ΔΕΙΚΤΕΣ
1	ΚΑΤΑΡΤΙΣΗ ΠΡΟΓΡΑΜΜΑΤΟΣ ΕΣΩΤΕΡΙΚΟΥ ΕΛΕΓΧΟΥ			2.1.15	Έγκριση ενός προγράμματος ελέγχου κατ' έτος
2	ΔΙΕΝΕΡΓΕΙΑ ΤΑΚΤΙΚΩΝ ΕΣΩΤΕΡΙΚΩΝ ΕΛΕΓΧΩΝ			2.1.16	Πραγματοποιηθέντες έλεγχοι/Προγραμματισθέντες έλεγχοι

Στο τετραετές Επιχειρησιακό Πρόγραμμα του Φο.Δ.Σ.Α. ΚΜ, η οργανική μονάδα προγραμματίζει, για το 2022, δράσεις στον Άξονα 2 και ειδικότερα στο μέτρο 2.1 Σύγχρονες Μορφές Οργάνωσης, Ποιότητα και Εξωστρέφεια

## Διεύθυνση Προγραμματισμού, Παρακολούθησης, Οργάνωσης και Πληροφορικής

Η Διεύθυνση Προγραμματισμού, Παρακολούθησης, Οργάνωσης και Πληροφορικής έχει ως αποστολή την υποστήριξη των οργάνων διοίκησης και των υπηρεσιών του Φο.Δ.Σ.Α. κατά τις διαδικασίες σύνταξης, παρακολούθησης και αξιολόγησης των αποτελεσμάτων των περιοδικών Επιχειρησιακών Προγραμμάτων και των Ετήσιων Προγραμμάτων Δράσης, για την υλοποίηση του οράματος και της αποστολής του Οργανισμού, με την αξιοποίηση των διαθέσιμων χρηματοδοτικών πόρων. Την ανάπτυξη, εγκατάσταση, λειτουργία και συντήρηση των συστημάτων Τεχνολογιών Πληροφορικής και Επικοινωνιών. Την παρακολούθηση της παραγωγής και διαχείρισης των αποβλήτων στην περιοχή ευθύνης του και την παρακολούθηση της εφαρμογής των εσωτερικών οργανωτικών συστημάτων υπό την έννοια διασφάλισης του επιθυμητού επιπέδου ποιότητας των παρεχόμενων υπηρεσιών.

### Πρόγραμμα Δραστηριοτήτων

A/A	ΤΙΤΛΟΣ ΔΡΑΣΗΣ	Π/Υ	ΠΗΓΗ ΧΡΗΜ/ΣΗΣ	ΚΩΔΙΚΟΣ ΔΡΑΣΗΣ Ε.Π. 2020-2023	ΔΕΙΚΤΕΣ
1	ΔΗΜΙΟΥΡΓΙΑ ΣΥΓΚΕΝΤΡΩΤΙΚΩΝ ΒΑΣΕΩΝ ΔΕΔΟΜΕΝΩΝ ΔΙΑΧΕΙΡΗΣΗΣ ΑΣΑ ΤΗΣ ΠΚΜ ΚΑΙ ΣΥΝΤΑΞΗ ΑΠΟΛΟΓΙΣΤΙΚΩΝ ΕΚΘΕΣΕΩΝ ΔΙΑΧΕΙΡΙΣΗΣ ΑΠΟΒΛΗΤΩΝ (ΕΝΔΙΑΜΕΣΗ ΚΑΙ ΕΤΗΣΙΑ) ΑΝΑ ΕΤΟΣ.			1.2.8	50% ΔΗΜΙΟΥΡΓΙΑ ΠΡΟΤΥΠΗΣ ΒΑΣΗΣ ΔΕΔΟΜΕΝΩΝ 100% ΑΡΙΘΜΟΣ ΕΚΘΕΣΕΩΝ ΑΝΑ ΕΤΟΣ
2	ΤΗΡΗΣΗ ΑΠΟΛΟΓΙΣΤΙΚΩΝ ΣΤΟΙΧΕΙΩΝ ΠΑΡΑΓΩΓΗΣ ΑΠΟΒΛΗΤΩΝ ΤΩΝ ΟΤΑ Α΄ ΒΑΘΜΟΥ ΚΕΝΤΡΙΚΗΣ ΜΑΚΕΔΟΝΙΑΣ ΚΑΙ ΣΥΝΤΑΞΗ ΕΤΗΣΙΑΣ ΑΠΟΛΟΓΙΣΤΙΚΗΣ ΕΚΘΕΣΗΣ			1.2.9	ΠΙΝΑΚΕΣ ΑΝΑ ΔΗΜΟ ΜΕ ΔΙΑΧΕΙΡΙΖΟΜΕΝΕΣ ΠΟΣΟΤΗΤΕΣ (αυτοτελώς ή διαδημοτικά ή σε συνεργασία με ΦΟΔΣΑ)
3	ΠΑΡΑΚΟΛΟΥΘΗΣΗ ΚΑΙ ΔΙΑΧΕΙΡΙΣΗ ΘΕΜΑΤΩΝ ΟΡΘΗΣ ΛΕΙΤΟΥΡΓΙΑΣ ΤΟΥ ΗΛΕΚΤΡΟΝΙΚΟΥ ΜΗΤΡΩΟΥ ΑΠΟΒΛΗΤΩΝ ΤΟΥ ΦΟΔΣΑ ΚΜ			1.2.10	ΥΠΟΒΟΛΗ ΕΚΘΕΣΕΩΝ ΟΛΩΝ ΤΩΝ ΕΓΓΕΓΡΑΜΜΕΝΩΝ ΕΓΚΑΤΑΣΤΑΣΕΩΝ ΤΟΥ ΦΟΔΣΑ
4	ΔΙΑΔΙΚΑΣΙΕΣ ΕΝΕΡΓΟΠΟΙΗΣΗΣ ΠΡΟΓΡΑΜΜΑΤΩΝ ΧΡΗΜΑΤΟΔΟΤΗΣΗΣ ΚΑΙ ΔΙΕΥΡΥΝΣΗΣ ΤΩΝ ΠΗΓΩΝ ΑΝΤΛΗΣΗΣ ΚΕΦΑΛΑΙΩΝ	15.000	Ι.Π.	1.4.20	ΚΑΤΑΡΤΙΣΗ ΕΤΗΣΙΑΣ ΑΠΟΛΟΓΙΣΤΙΚΗΣ ΑΝΑΦΟΡΑΣ ΕΝΕΡΓΕΙΩΝ
5	ΣΥΜΜΕΤΟΧΗ ΣΕ ΕΤΑΙΡΙΚΟ ΣΧΗΜΑ ΣΥΓΧΡΗΜΑΤΟΔΟΤΟΥΜΕΝΩΝ ΠΡΟΤΑΣΕΩΝ	10.000	Ι.Π.	1.4.22	ΑΡΙΘΜΟΣ ΣΥΜΜΕΤΟΧΩΝ/ΕΤΟΣ
6	ΠΑΡΑΚΟΛΟΥΘΗΣΗ ΥΛΟΠΟΙΗΣΗΣ ΚΑΙ ΑΞΙΟΛΟΓΗΣΗ ΕΠΙΧΕΙΡΗΣΙΑΚΟΥ ΣΧΕΔΙΟΥ			2.1.3	50% Κατάρτιση ενδιάμεσης έκθεσης 100% Κατάρτιση απολογιστικής έκθεσης
7	ΚΑΤΑΡΤΙΣΗ ΚΑΙ ΑΞΙΟΛΟΓΗΣΗ ΕΤΗΣΙΩΝ ΠΡΟΓΡΑΜΜΑΤΩΝ ΔΡΑΣΗΣ			2.1.4	50% Κατάρτιση ΕΠΔ 100% Αξιολόγηση ΕΠΔ
8	ΔΙΕΡΕΥΝΗΣΗ, ΠΡΟΕΤΟΙΜΑΣΙΑ ΚΑΙ ΕΓΚΑΤΑΣΤΑΣΗ ΣΥΣΤΗΜΑΤΩΝ ΔΙΑΣΦΑΛΙΣΗΣ ΠΟΙΟΤΗΤΑΣ ΣΕ ΤΟΜΕΙΣ ΚΑΙ ΜΟΝΑΔΕΣ ΛΕΙΤΟΥΡΓΙΑΣ	30.000	Ι.Π.	2.1.5	Αριθμός συστημάτων που εγκαταστάθηκαν/Σύνολο συστημάτων που προετοιμάστηκαν
9	ΕΣΩΤΕΡΙΚΗ ΕΠΙΘΕΩΡΗΣΗ ΚΑΙ ΑΝΑΣΚΟΠΗΣΗ ΤΗΣ ΔΙΑΧΕΙΡΙΣΤΙΚΗΣ ΕΠΑΡΚΕΙΑΣ			2.1.6	50% Έκθεση εσωτερικής επιθεώρησης 100% Έκθεση ανασκόπησης κατ' έτος

10	ΕΞΩΤΕΡΙΚΗ ΕΠΙΘΩΡΗΣΗ ΕΠΑΝΑΠΙΣΤΟΠΟΙΗΣΗΣ ΣΥΣΤΗΜΑΤΟΣ ΔΙΑΧΕΙΡΙΣΤΙΚΗΣ ΕΠΑΡΚΕΙΑΣ	3.000	Ι.Π.	2.1.7	Ετήσια αναφορά επιθεώρησης διαχειριστικής επάρκειας
11	ΥΠΟΣΤΗΡΙΞΗ ΤΗΣ ΣΥΝΑΨΗΣ ΚΑΙ ΠΑΡΑΚΟΛΟΥΘΗΣΗ ΤΗΣ ΠΡΟΟΔΟΥ ΤΩΝ ΠΡΟΓΡΑΜΜΑΤΙΚΩΝ ΣΥΜΒΑΣΕΩΝ			2.1.12	Έγκριση αναθεωρημένου σχεδίου ροής ενεργειών
12	ΕΝΤΑΞΗ ΚΑΙ ΑΞΙΟΠΟΙΗΣΗ ΥΠΟΔΟΜΩΝ ΔΙΚΤΥΟΥ ΣΥΖΕΥΞΙΣ II	5.000	Ι.Π.	2.3.15	50% Αίτηση ένταξης και αίτημα παροχής εξοπλισμού 100% Έναρξη λειτουργίας

## Πρόγραμμα Επενδύσεων

Α/Α	ΤΙΤΛΟΣ ΔΡΑΣΗΣ	Π/Υ	ΠΗΓΗ ΧΡΗΜ/ΣΗΣ	ΚΩΔΙΚΟΣ ΔΡΑΣΗΣ Ε.Π. 2020- 2023	ΔΕΙΚΤΕΣ
1	ΔΙΕΡΕΥΝΗΣΗ ΣΚΟΠΙΜΟΤΗΤΑΣ ΓΙΑ ΤΗΝ ΔΗΜΙΟΥΡΓΙΑ ΜΟΝΑΔΩΝ ΕΝΕΡΓΕΙΑΚΗΣ ΑΞΙΟΠΟΙΗΣΗΣ ΥΠΟΛΕΙΜΜΑΤΩΝ ΣΕ ΔΙΑΠΕΡΙΦΕΡΕΙΑΚΟ ΕΠΙΠΕΔΟ			1.1.16	50% ΑΝΑΘΕΣΗ/ ΔΗΜΟΠΡΑΤΗΣΗ ΕΡΓΟΥ 100% ΟΛΟΚΛΗΡΩΣΗ ΜΕΛΕΤΗΣ
2	ΕΚΠΟΝΗΣΗ ΟΔΙΚΟΥ ΧΑΡΤΗ ΜΕΤΑΒΑΣΗΣ ΣΤΗΝ ΚΥΚΛΙΚΗ ΟΙΚΟΝΟΜΙΑ ΓΙΑ ΤΟΥΣ ΟΤΑ ΤΗΣ ΠΚΜ			1.1.17	Εκπόνηση Οδηγού
3	ΕΚΣΥΓΧΡΟΝΙΣΜΟΣ ΠΛΗΡΟΦΟΡΙΑΚΩΝ ΣΥΣΤΗΜΑΤΩΝ ΚΑΙ ΨΗΦΙΑΚΩΝ ΕΦΑΡΜΟΓΩΝ	120.000	Ι.Π.	2.3.11	% Απορρόφησης των κονδυλίων του Π/Υ

Στο τετραετές Επιχειρησιακό Πρόγραμμα του Φο.Δ.Σ.Α. ΚΜ, η οργανική μονάδα προγραμματίζει, για το 2022, δράσεις τόσο στον Άξονα 1, όσο και στον Άξονα 2 και ειδικότερα στα ακόλουθα μέτρα:

- Άξονας 1. Ολοκληρωμένη διαχείριση στερεών αποβλήτων
  - ✓ Μέτρο 1.1 Συμβολή στην Εφαρμογή της Κυκλικής Οικονομίας
  - ✓ Μέτρο 1.2 Υλοποίηση Θεσμικού Πλαισίου Ολοκληρωμένης Διαχείρισης Αποβλήτων
  - ✓ Μέτρο 1.4 Περιβάλλον, Βιωσιμότητα και Αειφορία
- Άξονας 2. Βελτίωση διοικητικής ικανότητας
  - ✓ Μέτρο 2.1 Σύγχρονες Μορφές Οργάνωσης, Ποιότητα και Εξωστρέφεια
  - ✓ Μέτρο 2.3 Ηλεκτρονική Διακυβέρνηση, Τεχνολογίες Πληροφορικής και Επικοινωνιών και Ψηφιακός Μετασχηματισμός

## Διεύθυνση Διοικητικών Υπηρεσιών

Η Διεύθυνση Διοικητικών Υπηρεσιών είναι αρμόδια για την τήρηση των διαδικασιών και αρχείων που αφορούν τον σχεδιασμό και τον συντονισμό εφαρμογής των συστημάτων και διαδικασιών που αποσκοπούν στην ορθολογική διοίκηση/διαχείριση του ανθρώπινου δυναμικού. Παράλληλα, η Διεύθυνση είναι αρμόδια για την γραμματειακή υποστήριξη των πολιτικών οργάνων του Συνδέσμου, τη λειτουργία του κεντρικού πρωτοκόλλου και την παροχή γενικών υπηρεσιών διοικητικής υποστήριξης. Οι συγκεκριμένες αρμοδιότητες της Διεύθυνσης, στο πλαίσιο της αποστολής της, καθορίζονται από τις ισχύουσες διατάξεις νόμων, διαταγμάτων και υπουργικών αποφάσεων. Ασκεί κάθε άλλη αρμοδιότητα που έχει σχέση με τη λειτουργία και τις εργασίες των τμημάτων της.

### Πρόγραμμα Δραστηριοτήτων

A/A	ΤΙΤΛΟΣ ΔΡΑΣΗΣ	Π/Υ	ΠΗΓΗ ΧΡΗΜ/ΣΗΣ	ΚΩΔΙΚΟΣ ΔΡΑΣΗΣ Ε.Π. 2020-2023	ΔΕΙΚΤΕΣ
1	ΕΠΙΜΟΡΦΩΣΗ ΚΑΤΑΡΤΙΣΗ ΠΡΟΣΩΠΙΚΟΥ	35.000	Ι.Π.	2.2.1	% Καταρτισμένου προσωπικού κατηγοριών ΠΕ, ΤΕ, ΔΕ/Σύνολο προσωπικού των κατηγοριών αυτών
2	ΑΠΟΤΥΠΩΣΗ ΔΙΑΔΙΚΑΣΙΩΝ ΟΡΓΑΝΚΩΝ ΜΟΝΑΔΩΝ			2.2.2	Κατάρτιση νέων ΠΘΕ και υποβολή τους στο Μητρώο Ανθρώπινου Δυναμικού
3	ΣΥΜΜΕΤΟΧΗ ΣΤΟ ΠΡΟΓΡΑΜΜΑ ΑΠΟΑΣΧΟΛΗΣΗΣ ΜΑΚΡΟΧΡΟΝΙΩΝ ΑΝΕΡΓΩΝ 55-67 ΕΤΩΝ	93.500	Άλλο	2.2.3	Αύξηση της συμμετοχής μας στο πρόγραμμα κατά 10% ετησίως σε σχέση με το 2021
4	ΠΟΛΥΕΤΗΣ ΠΡΟΓΡΑΜΜΑΤΙΣΜΟΣ ΑΝΘΡΩΠΙΝΟΥ ΔΥΝΑΜΙΚΟΥ ΔΗΜΟΣΙΑΣ ΔΙΟΙΚΗΣΗΣ ΓΙΑ ΤΑ ΕΤΗ 2022 2025			2.2.4	50% Κατάρτιση Πολυετούς Προγραμματισμού 50% Αριθμός εισερχόμενου προσωπικού/Σύνολο προγραμματισμού
5	ΕΝΔΥΝΑΜΩΣΗ ΤΩΝ ΟΡΓΑΝΙΚΩΝ ΜΟΝΑΔΩΝ ΜΕ ΑΞΙΟΠΟΙΗΣΗ ΤΩΝ ΚΥΚΛΩΝ ΚΙΝΗΤΙΚΟΤΗΤΑΣ			2.2.6	% Κενών θέσεων προσωπικού κατηγοριών ΠΕ, ΤΕ, ΔΕ που καλύπτονται μέσω κινητικότητας/Σύνολο των αιτούμενων θέσεων προσωπικού των κατηγοριών αυτών
6	ΨΗΦΙΟΠΟΙΗΣΗ ΑΡΧΕΙΟΥ ΠΡΩΤΟΚΟΛΛΟΥ ΤΟΥ ΣΥΝΔΕΣΜΟΥ ΓΙΑ ΤΑ ΕΤΗ 2000 - 2013			2.3.7	Ψηφιοποιηθέντα έτη/Σύνολο ετών
7	ΨΗΦΙΟΠΟΙΗΣΗ ΑΠΟΦΑΣΕΩΝ ΕΚΤΕΛΕΣΤΙΚΗΣ ΕΠΙΤΡΟΠΗΣ ΚΑΙ ΔΙΟΙΚΗΤΙΚΟΥ ΣΥΜΒΟΥΛΙΟΥ ΓΙΑ ΤΑ ΕΤΗ 2015 - 2019			2.3.8	Ψηφιοποιηθέντα έτη/Σύνολο ετών
8	ΕΚΚΑΘΑΡΙΣΗ ΑΡΧΕΙΩΝ ΑΠΟ ΤΗΝ ΙΔΡΥΣΗ ΤΟΥ ΦΟΡΕΑ ΕΩΣ ΚΑΙ ΤΟ ΕΤΟΣ 2000			2.3.9	Έτη εκκαθάρισης / Σύνολο ετών

Στο τετραετές Επιχειρησιακό Πρόγραμμα του Φο.Δ.Σ.Α. ΚΜ, η οργανική μονάδα προγραμματίζει, για το 2022, δράσεις στον Άξονα 2 και ειδικότερα στα ακόλουθα μέτρα:

- Άξονας 2. Βελτίωση διοικητικής ικανότητας
  - ✓ Μέτρο 2.2 Στελέχωση, Κατάρτιση και Διοίκηση Ανθρώπινου Δυναμικού
  - ✓ Μέτρο 2.3 Ηλεκτρονική Διακυβέρνηση, Τεχνολογίες Πληροφορικής και Επικοινωνιών και Ψηφιακός Μετασχηματισμός



## Διεύθυνση Οικονομικών Υπηρεσιών

Η Διεύθυνση Οικονομικών Υπηρεσιών είναι αρμόδια για την αποτελεσματική τήρηση των οικονομικών προγραμμάτων λειτουργίας του Συνδέσμου, τη σωστή απεικόνιση των οικονομικών πράξεων και τη διαχείριση των εσόδων και δαπανών του. Συγχρόνως μεριμνά για την αποτελεσματική διενέργεια όλων των νόμιμων διαδικασιών που απαιτούνται για την προμήθεια υλικών, εξοπλισμού και υπηρεσιών του Συνδέσμου.

### Πρόγραμμα Δραστηριοτήτων

A/A	ΤΙΤΛΟΣ ΔΡΑΣΗΣ	Π/Υ	ΠΗΓΗ ΧΡΗΜ/ΣΗΣ	ΚΩΔΙΚΟΣ ΔΡΑΣΗΣ Ε.Π. 2020-2023	ΔΕΙΚΤΕΣ
1	ΠΛΗΡΗΣ ΠΑΡΑΚΟΛΟΥΘΗΣΗ ΑΠΟΘΗΚΩΝ ΥΛΙΚΩΝ ΤΟΥ ΦΟΔΣΑ ΚΜ			2.1.13	Αριθμός φυσικών απογραφών/6 μηνο και ετήσιος προσδιορισμός του κόστους αποθεμάτων
2	ΣΥΣΤΗΜΑ ΕΣΩΤΕΡΙΚΟΥ ΕΛΕΓΧΟΥ ΕΚΜΗΔΕΝΙΣΗΣ Η ΕΛΑΧΙΣΤΟΠΟΙΗΣΗΣ ΔΗΜΟΣΙΟΝΟΜΙΚΩΝ ΚΙΝΔΥΝΩΝ			2.1.18	Αποτύπωση χάρτη καταγραφής δημοσιονομικών κινδύνων και δικλείδων ασφαλείας
3	ΕΦΑΡΜΟΓΗ ΣΥΣΤΗΜΑΤΩΝ ΠΑΡΑΚΟΛΟΥΘΗΣΗΣ ΤΟΥ ΠΡΟΫΠΟΛΟΓΙΣΜΟΥ ΚΑΙ ΤΗΣ ΣΤΟΧΟΘΕΣΙΑΣ ΤΟΥ ΟΠΔ			2.1.19	4 εκθέσεις παρακολούθησης / έτος
4	ΕΤΗΣΙΟΣ ΤΑΚΤΙΚΟΣ ΕΛΕΓΧΟΣ ΟΙΚΟΝΟΜΙΚΩΝ ΚΑΤΑΣΤΑΣΕΩΝ	12.500	Ι.Π.	2.1.21	Έκθεση Ελέγχου Ανεξάρτητου Ορκωτού Ελεγκτή Λογιστή /έτος
5	ΕΝΙΣΧΥΣΗ ΤΗΣ ΛΟΓΙΣΤΙΚΗΣ ΠΑΡΑΚΟΛΟΥΘΗΣΗΣ ΣΥΜΦΩΝΑ ΜΕ ΤΟ ΕΛΛΗΝΙΚΟ ΓΕΝΙΚΟ ΛΟΓΙΣΤΙΚΟ ΣΥΣΤΗΜΑ	25.000	Ι.Π.	2.1.22	Σύνταξη Οικονομικών Καταστάσεων έως το τέλος Α' εξαμήνου
6	ΕΝΔΥΝΑΜΩΣΗ ΓΡΑΦΕΙΟΥ ΕΣΟΔΩΝ			2.2.5	30% Δημιουργία ανεξάρτητης οργανικής μονάδας 60% Στελέχωση 100% Αποτύπωση και παρακολούθηση διαδικασιών εσόδων
7	ΑΝΑΒΑΘΜΙΣΗ/ΣΥΝΤΗΡΗΣΗ ΠΛΗΡΟΦΟΡΙΑΚΩΝ ΣΥΣΤΗΜΑΤΩΝ / ΕΦΑΡΜΟΓΩΝ ΛΟΓΙΣΜΙΚΟΥ	20.000	Ι.Π.	2.3.13	Σύναψη σύμβασης με παρόχους
8	ΒΕΛΤΙΩΣΗ ΔΙΑΧΕΙΡΙΣΗΣ ΑΚΙΝΗΤΗΣ ΠΕΡΙΟΥΣΙΑΣ			2.4.5	70% Δημιουργία ειδικού αρχείου ακίνητης περιουσίας 30% Συγκέντρωση επικαιροποίηση και διόρθωση τίτλων και στοιχείων κτήσης

## Πρόγραμμα Επενδύσεων

Α/Α	ΤΙΤΛΟΣ ΔΡΑΣΗΣ	Π/Υ	ΠΗΓΗ ΧΡΗΜ/ΣΗΣ	ΚΩΔΙΚΟΣ ΔΡΑΣΗΣ Ε.Π. 2020-2023	ΔΕΙΚΤΕΣ
1	ΠΡΟΜΗΘΕΙΑ ΝΕΩΝ ΠΛΗΡΟΦΟΡΙΑΚΩΝ ΣΥΣΤΗΜΑΤΩΝ / ΕΦΑΡΜΟΓΩΝ ΛΟΓΙΣΜΙΚΟΥ	5.000	Ι.Π.	2.3.12	50% Προμήθεια λογισμικών 50% Έναρξη κανονικής λειτουργίας

Στο τετραετές Επιχειρησιακό Πρόγραμμα του Φο.Δ.Σ.Α. ΚΜ, η οργανική μονάδα προγραμματίζει, για το 2022, δράσεις στον Άξονα 2 και ειδικότερα στα ακόλουθα μέτρα:

- Άξονας 2. Βελτίωση διοικητικής ικανότητας
  - ✓ Μέτρο 2.1 Σύγχρονες Μορφές Οργάνωσης, Ποιότητα και Εξωστρέφεια
  - ✓ Μέτρο 2.2 Στελέχωση, Κατάρτιση και Διοίκηση Ανθρώπινου Δυναμικού
  - ✓ Μέτρο 2.3 Ηλεκτρονική Διακυβέρνηση, Τεχνολογίες Πληροφορικής και Επικοινωνιών και Ψηφιακός Μετασχηματισμός
  - ✓ Μέτρο 2.4 Αναβάθμιση Υποδομών και Εξοπλισμού ΦοΔΣΑ ΚΜ

## Διεύθυνση Διάθεσης Στερεών Αποβλήτων (Σ.Α)

Η Διεύθυνση Διάθεσης Στερεών Αποβλήτων είναι αρμόδια για τη σύννομη και ασφαλή τελική διάθεση των αποβλήτων, καθώς και των υπολειμμάτων από την επεξεργασία των αποβλήτων. Επίσης είναι αρμόδια για τη συντήρηση και επισκευή του εξοπλισμού, καθώς και τη διαχείριση του υλικού, που σχετίζονται με το αντικείμενό της. Συγχρόνως μεριμνά για την αποτελεσματική διενέργεια όλων των νόμιμων διαδικασιών που απαιτούνται για την υλοποίηση του αντικειμένου της, τη διατύπωση προτάσεων και εισηγήσεων προς τη Διοίκηση και τη συγκέντρωση του σχετικού υλικού που απαιτείται για την τεκμηριωμένη λήψη αποφάσεων από το Διοικητικό Συμβούλιο, την Εκτελεστική Επιτροπή και τυχόν επιτροπές του Φο.Δ.Σ.Α.

### Πρόγραμμα Δραστηριοτήτων

Α/Α	ΤΙΤΛΟΣ ΔΡΑΣΗΣ	Π/Υ	ΠΗΓΗ ΧΡΗΜ/ΣΗΣ	ΚΩΔΙΚΟΣ ΔΡΑΣΗΣ Ε.Π. 2020-2023	ΔΕΙΚΤΕΣ
1	ΕΡΓΑΣΤΗΡΙΑΚΟΣ ΕΛΕΓΧΟΣ ΥΓΡΩΝ ΑΠΟΒΛΗΤΩΝ, ΑΕΡΙΩΝ, ΒΙΟΑΕΡΙΩΝ ΚΑΙ ΔΕΙΓΜΑΤΩΝ ΕΔΑΦΟΥΣ	50.000	Ι.Π.	1.3.20	ΕΚΘΕΣΕΙΣ ΑΠΟΤΕΛΕΣΜΑΤΩΝ
2	ΔΙΕΡΕΥΝΗΣΗ ΔΙΑΔΙΚΑΣΙΑΣ ΔΙΑΧΕΙΡΙΣΗΣ ΣΥΜΠΥΚΝΩΜΑΤΟΣ ΜΟΝΑΔΩΝ ΟΣΜΩΣΗΣ			1.4.5	ΑΝΑΘΕΣΗ ΔΙΕΡΕΥΝΗΣΗΣ
3	ΟΛΟΚΛΗΡΩΜΕΝΟ ΠΡΟΓΡΑΜΜΑ ΔΙΑΧΕΙΡΙΣΗΣ ΑΔΕΣΠΟΤΩΝ ΖΩΩΝ .	10.000	Ι.Π.	1.4.16	ΑΡΙΘΜΟΣ ΣΤΕΙΡΩΜΕΝΩΝ ΖΩΩΝ
4	ΤΡΟΠΟΠΟΙΗΣΗ ΤΟΥ ΚΑΝΟΝΙΣΜΟΥ ΛΕΙΤΟΥΡΓΙΑΣ, ΚΑΝΟΝΙΣΜΟΥ ΠΑΡΑΛΑΒΗΣ ΑΠΟΡΡΙΜΜΑΤΩΝ, ΚΑΝΟΝΙΣΜΟΥ ΛΕΙΤΟΥΡΓΙΑΣ ΜΕΣ, ΜΕ ΚΟΙΝΗ ΕΦΑΡΜΟΓΗ ΣΕ ΟΛΟΥΣ ΤΟΥΣ ΧΩΡΟΥΣ, ΟΠΟΥ ΕΙΝΑΙ ΔΥΝΑΤΟΝ			2.1.9	ΑΡΙΘΜΟΣ ΚΑΝΟΝΙΣΜΩΝ
5	ΕΦΑΡΜΟΓΗ ΠΡΟΤΥΠΩΝ ΓΙΑ ΤΗΝ ΤΥΠΟΠΟΙΗΣΗ-ΜΟΝΤΕΛΟΠΟΙΗΣΗ ΤΩΝ ΕΣΩΤΕΡΙΚΩΝ ΔΙΑΔΙΚΑΣΙΩΝ ΤΗΣ Δ/ΝΣΗΣ ( ΠΡΟΤΥΠΑ ΓΙΑ ΛΕΙΤΟΥΡΓΙΑ ΧΩΡΩΝ ΑΠΟ ΦΟΔΣΑ, ΑΠΟ ΠΑΡΟΧΟΥΣ - ΛΕΙΤΟΥΡΓΟΥΣ, ΑΠΟ ΔΗΜΟΥΣ, ΠΑΡΟΧΗ ΥΠΗΡΕΣΙΩΝ ΓΙΑ ΛΕΙΤΟΥΡΓΙΑ ΩΣΜΩΣΕΩΝ Ή ΕΚΜΕΤΑΛΛΕΥΣΗ ΒΙΟΑΕΡΙΟΥ ΚΛΠ.			2.1.10	ΕΚΠΟΝΗΣΗ ΠΡΟΤΥΠΩΝ
6	ΕΦΑΡΜΟΓΗ ΠΡΟΤΥΠΩΝ ΓΙΑ ΤΗΝ ΤΥΠΟΠΟΙΗΣΗ-ΜΟΝΤΕΛΟΠΟΙΗΣΗ ΤΩΝ ΕΣΩΤΕΡΙΚΩΝ ΤΕΧΝΙΚΩΝ ΔΙΑΔΙΚΑΣΙΩΝ (ΗΛΕΚΤΡΟΝΙΚΑ ΕΝΤΥΠΑ ΓΙΑ ΣΥΝΤΗΡΗΣΕΙΣ, ΒΛΑΒΕΣ, ΑΝΤΑΛΑΚΤΙΚΑ ΟΧΗΜΑΤΩΝ ΕΡΓΩΝ, ΠΑΡΑΚΟΛΟΥΘΗΣΗ ΠΡΟΜΗΘΕΙΩΝ, ΕΞΕΛΙΞΗ ΠΡΟΥΠΟΛΟΓΙΣΜΟΥ) )			2.1.11	ΔΗΜΙΟΥΡΓΙΑ ΜΗΧΑΝΙΣΜΟΥ ΠΑΡΑΚΟΛΟΥΘΗΣΗΣ
7	ΔΡΑΣΕΙΣ ΕΚΠΟΙΗΣΗΣ ΚΙΝΗΤΗΣ ΠΕΡΙΟΥΣΙΑΣ ΜΕ ΕΜΦΑΣΗ ΣΤΑ ΑΝΑΚΥΚΛΩΣΙΜΑ ΥΛΙΚΑ (ΠΑΛΙΑ ΕΛΑΣΤΙΚΑ, ΑΝΤΑΛΑΚΤΙΚΑ ΟΧΗΜΑΤΩΝ ΕΡΓΟΥ ΑΠΟ ΣΙΔΗΡΟ)			2.4.6	50% ΚΑΤΑΓΡΑΦΕΣ - ΕΓΓΡΙΣΕΙΣ 50% ΔΙΑΔΙΚΑΣΙΑ ΕΚΠΟΙΗΣΗΣ
8	ΣΥΣΤΗΜΑΤΙΚΗ ΜΕΡΙΜΝΑ ΣΕ ΘΕΜΑΤΑ ΑΔΕΙΟΔΟΤΗΣΕΩΝ (ΠΥΡΟΠΡΟΣΤΑΣΙΑΣ, ΛΕΙΤΟΥΡΓΙΑΣ, ΕΠΕΚΤΑΣΕΩΝ ΚΛΠ)			2.4.7	ΔΗΜΙΟΥΡΓΙΑ ΜΗΧΑΝΙΣΜΟΥ ΠΑΡΑΚΟΛΟΥΘΗΣΗΣ
9	ΣΥΣΤΗΜΑΤΙΚΗ ΜΕΡΙΜΝΑ ΣΕ ΘΕΜΑΤΑ ΔΙΑΚΡΙΒΩΣΕΩΝ (ΣΥΣΤΗΜΑΤΑ ΖΥΓΙΣΗΣ, ΑΝΥΨΩΤΙΚΑ ΟΡΓΑΝΑ, ΛΟΙΠΟΥ ΕΞΟΠΛΙΣΜΟΥ)			2.4.8	ΔΗΜΙΟΥΡΓΙΑ ΜΗΧΑΝΙΣΜΟΥ ΠΑΡΑΚΟΛΟΥΘΗΣΗΣ

## Πρόγραμμα Επενδύσεων

A/A	ΤΙΤΛΟΣ ΔΡΑΣΗΣ	Π/Υ	ΠΗΓΗ ΧΡΗΜ/ΣΗΣ	ΚΩΔΙΚΟΣ ΔΡΑΣΗΣ Ε.Π. 2020-2023	ΔΕΙΚΤΕΣ
1	ΔΙΕΡΕΥΝΗΣΗ ΑΞΙΟΠΟΙΗΣΗΣ ΒΙΟΑΕΡΙΟΥ ΠΕΡΙΦΕΡΕΙΑΚΩΝ ΧΥΤΑ.	30.000	Ι.Π.	1.4.6	ΕΚΘΕΣΗ ΑΞΙΟΛΟΓΗΣΗΣ
2	Διαμόρφωση χώρου δραστηριοτήτων εφήβων ΠΕΡΙΒΑΛΛΟΝΤΙΚΩΝ ΠΑΡΚΩΝ	50.000	Ι.Π.	1.4.10	25% ΑΠΟΦΑΣΗ ΑΝΑΛΥΨΗΣ ΥΠΟΧΡΕΩΣΗΣ 50% ΔΗΜΟΠΡΑΤΗΣΗΣ ΠΡΟΜΗΘΕΙΑΣ 75% ΣΥΜΒΑΣΙΟΠΟΙΗΣΗ 100% ΟΛΟΚΛΗΡΩΣΗ ΕΡΓΟΥ
3	Ανανέωση εξοπλισμού υπαίθριων χώρων ΠΕΡΙΒΑΛΛΟΝΤΙΚΩΝ ΠΑΡΚΩΝ			1.4.11	25% ΠΕΡΙΒΑΛΛΟΝΤΙΚΗ ΑΔΕΙΟΔΟΤΗΣΗ ΕΡΓΟΥ 50% ΑΠΟΦΑΣΗ ΕΝΤΑΞΗΣ 75% ΔΗΜΟΠΡΑΤΗΣΗΣ ΕΡΓΟΥ 100% ΣΥΜΒΑΣΙΟΠΟΙΗΣΗ
4	Βελτίωση των αθλητικών εγκαταστάσεων ΠΕΡΙΒΑΛΛΟΝΤΙΚΩΝ ΠΑΡΚΩΝ	30.000	Ι.Π.	1.4.13	25% ΠΕΡΙΒΑΛΛΟΝΤΙΚΗ ΑΔΕΙΟΔΟΤΗΣΗ ΕΡΓΟΥ 50% ΑΠΟΦΑΣΗ ΕΝΤΑΞΗΣ 75% ΔΗΜΟΠΡΑΤΗΣΗΣ ΕΡΓΟΥ 100% ΣΥΜΒΑΣΙΟΠΟΙΗΣΗ
5	Τοποθέτηση Παιδικής χαράς ΠΕΡΙΒΑΛΛΟΝΤΙΚΩΝ ΠΑΡΚΩΝ			1.4.14	25% ΠΕΡΙΒΑΛΛΟΝΤΙΚΗ ΑΔΕΙΟΔΟΤΗΣΗ ΕΡΓΟΥ 50% ΑΠΟΦΑΣΗ ΕΝΤΑΞΗΣ 75% ΔΗΜΟΠΡΑΤΗΣΗΣ ΕΡΓΟΥ 100% ΣΥΜΒΑΣΙΟΠΟΙΗΣΗ

Στο τετραετές Επιχειρησιακό Πρόγραμμα του Φο.Δ.Σ.Α. ΚΜ, η οργανική μονάδα προγραμματίζει, για το 2022, δράσεις τόσο στον Άξονα 1, όσο και στον Άξονα 2 και ειδικότερα στα ακόλουθα μέτρα:

- Άξονας 1. Ολοκληρωμένη διαχείριση στερεών αποβλήτων
  - ✓ Μέτρο 1.4 Περιβάλλον, Βιωσιμότητα και Αειφορία
- Άξονας 2. Βελτίωση διοικητικής ικανότητας
  - ✓ Μέτρο 2.1 Σύγχρονες Μορφές Οργάνωσης, Ποιότητα και Εξωστρέφεια
  - ✓ Μέτρο 2.4 Αναβάθμιση Υποδομών και Εξοπλισμού ΦοΔΣΑ ΚΜ

## Διεύθυνση Τεχνικών Υπηρεσιών

Η Διεύθυνση Τεχνικών Υπηρεσιών έχει ως αποστολή τον σχεδιασμό, προγραμματισμό, συντονισμό των τεχνικών έργων του Φορέα ήτοι την μελέτη, εκτέλεση, επίβλεψη, παραλαβή των τεχνικών έργων αρμοδιότητας της. Οι συγκεκριμένες αρμοδιότητες της Διεύθυνσης στο πλαίσιο της αποστολής της, καθορίζονται από τις ισχύουσες διατάξεις Νόμων, διαταγμάτων και υπουργικών αποφάσεων.

### Πρόγραμμα Δραστηριοτήτων

Α/Α	ΤΙΤΛΟΣ ΔΡΑΣΗΣ	Π/Υ	ΠΗΓΗ ΧΡΗΜ/ΣΗΣ	ΚΩΔΙΚΟΣ ΔΡΑΣΗΣ Ε.Π. 2020-2023	ΔΕΙΚΤΕΣ
1	ΕΝΔΥΝΑΜΩΣΗ ΔΙΕΥΘΥΝΣΗΣ ΤΕΧΝΙΚΩΝ ΥΠΗΡΕΣΙΩΝ ΜΕ ΜΗΧΑΝΙΚΟΥΣ ΕΠΙΒΛΕΨΗΣ			2.2.7	ΑΡΙΘΜΟΣ ΤΟΠΟΘΕΤΗΣΕΩΝ

### Πρόγραμμα Επενδύσεων

Α/Α	ΤΙΤΛΟΣ ΔΡΑΣΗΣ	Π/Υ	ΠΗΓΗ ΧΡΗΜ/ΣΗΣ	ΚΩΔΙΚΟΣ ΔΡΑΣΗΣ Ε.Π. 2020-2023	ΔΕΙΚΤΕΣ
1	ΚΑΤΑΣΚΕΥΗ ΠΑΡΚΟΥ ΑΝΑΚΥΚΛΩΣΗΣ - ΠΕΡΙΒΑΛΛΟΝΤΙΚΗΣ ΕΚΠΑΙΔΕΥΣΗΣ	1.000	Ι.Π.	1.1.1	50% ΔΙΕΡΕΥΝΗΣΗ ΤΕΧΝΟΟΙΚΟΝΟΜΙΚΗΣ ΒΙΩΣΙΜΟΤΗΤΑΣ 100% ΠΕΡΙΒΑΛΛΟΝΤΙΚΗ ΑΔΕΙΟΔΟΤΗΣΗ ΕΡΓΟΥ
2	ΜΟΝΑΔΑ ΕΠΕΞΕΡΓΑΣΙΑΣ ΑΠΟΡΡΙΜΜΑΤΩΝ ΑΝΑΤΟΛΙΚΟΥ ΤΟΜΕΑ	1.000.000	Π.Δ.Ε.	1.1.2	25% ΠΕΡΙΒΑΛΛΟΝΤΙΚΗ ΑΔΕΙΟΔΟΤΗΣΗ ΕΡΓΟΥ 50% ΑΠΟΦΑΣΗ ΕΝΤΑΞΗΣ 75% ΔΗΜΟΠΡΑΤΗΣΗ ΕΡΓΟΥ 100% ΣΥΜΒΑΣΙΟΠΟΙΗΣΗ
3	ΜΟΝΑΔΑ ΕΠΕΞΕΡΓΑΣΙΑΣ ΑΠΟΡΡΙΜΜΑΤΩΝ ΔΥΤΙΚΟΥ ΤΟΜΕΑ	1.000	ΣΔΙΤ	1.1.3	25% ΠΕΡΙΒΑΛΛΟΝΤΙΚΗ ΑΔΕΙΟΔΟΤΗΣΗ ΕΡΓΟΥ 50% ΔΗΜΟΠΡΑΤΗΣΗ ΕΡΓΟΥ 75% ΣΥΝΤΑΞΗ ΤΕΧΝΙΚΟΥ ΔΕΛΤΙΟΥ 100% ΣΥΜΒΑΣΙΟΠΟΙΗΣΗ
4	ΑΝΑΒΑΘΜΙΣΗ ΜΕΑ ΣΕΡΡΩΝ ΓΙΑ ΠΑΡΑΓΩΓΗ SRF ΒΑΣΕΙ ΕΣΔΑ 2020			1.1.4	25% ΕΝΕΡΓΟΠΟΙΗΣΗ ΑΙΤΗΜΑΤΟΣ ΑΛΛΑΓΗΣ 50 % ΔΙΑΜΟΡΦΩΣΗ ΤΕΧΝΙΚΗΣ ΛΥΣΗΣ 75% ΠΕΡΙΒΑΛΛΟΝΤΙΚΗ ΑΔΕΙΟΔΟΤΗΣΗ 100% ΚΑΤΑΣΚΕΥΗ
5	ΜΟΝΑΔΑ ΕΠΕΞΕΡΓΑΣΙΑΣ ΒΙΟΑΠΟΒΛΗΤΩΝ ΑΝΑΤΟΛΙΚΟΥ ΤΟΜΕΑ Π.Ε. ΘΕΣΣΑΛΟΝΙΚΗΣ	1.000	Π.Δ.Ε.	1.1.5	10% ΒΕΒΑΙΩΣΗ ΧΩΡΟΘΕΤΗΣΗΣ 25% ΕΚΠΟΝΗΣΗ ΜΠΕ 40% ΠΕΡΙΒΑΛΛΟΝΤΙΚΗ ΑΔΕΙΟΔΟΤΗΣΗ ΕΡΓΟΥ 50% ΑΠΟΦΑΣΗ ΕΝΤΑΞΗΣ 75% ΔΗΜΟΠΡΑΤΗΣΗ

					ΕΡΓΟΥ 100% ΠΑΡΑΔΟΣΗ ΕΡΓΟΥ
6	ΜΟΝΑΔΑ ΕΠΕΞΕΡΓΑΣΙΑΣ ΒΙΟΑΠΟΒΛΗΤΩΝ ΔΥΤΙΚΟΥ ΤΟΜΕΑ Π.Ε. ΘΕΣΣΑΛΟΝΙΚΗΣ	1.000	Π.Δ.Ε.	1.1.6	10% ΒΕΒΑΙΩΣΗ ΧΩΡΟΘΕΤΗΣΗΣ 25% ΕΚΠΟΝΗΣΗ ΜΠΕ 40% ΠΕΡΙΒΑΛΛΟΝΤΙΚΗ ΑΔΕΙΟΔΟΤΗΣΗ ΕΡΓΟΥ 50% ΑΠΟΦΑΣΗ ΕΝΤΑΞΗΣ 75% ΔΗΜΟΠΡΑΤΗΣΗ ΕΡΓΟΥ 100% ΠΑΡΑΔΟΣΗ ΕΡΓΟΥ
7	ΜΟΝΑΔΑ ΕΠΕΞΕΡΓΑΣΙΑΣ ΒΙΟΑΠΟΒΛΗΤΩΝ Π.Ε. ΠΕΛΛΑΣ	1.000	Π.Δ.Ε.	1.1.7	25% ΑΠΟΦΑΣΗ ΕΝΤΑΞΗΣ 40% ΣΥΝΤΑΞΗ ΤΕΧΝΙΚΟΥ ΔΕΛΤΙΟΥ 50% ΠΕΡΙΒΑΛΛΟΝΤΙΚΗ ΑΔΕΙΟΔΟΤΗΣΗ ΕΡΓΟΥ 75% ΔΗΜΟΠΡΑΤΗΣΗ ΕΡΓΟΥ 100% ΠΑΡΑΔΟΣΗ ΕΡΓΟΥ
8	ΜΟΝΑΔΑ ΕΠΕΞΕΡΓΑΣΙΑΣ ΒΙΟΑΠΟΒΛΗΤΩΝ Π.Ε. ΚΙΛΚΙΣ	1.000	Π.Δ.Ε.	1.1.8	25% ΑΠΟΦΑΣΗ ΕΝΤΑΞΗΣ 40% ΣΥΝΤΑΞΗ ΤΕΧΝΙΚΟΥ ΔΕΛΤΙΟΥ 50% ΠΕΡΙΒΑΛΛΟΝΤΙΚΗ ΑΔΕΙΟΔΟΤΗΣΗ ΕΡΓΟΥ 75% ΔΗΜΟΠΡΑΤΗΣΗ ΕΡΓΟΥ 100% ΠΑΡΑΔΟΣΗ ΕΡΓΟΥ
9	ΜΟΝΑΔΑ ΕΠΕΞΕΡΓΑΣΙΑΣ ΒΙΟΑΠΟΒΛΗΤΩΝ Π.Ε. ΗΜΑΘΙΑΣ	1.000	Π.Δ.Ε.	1.1.9	10% ΒΕΒΑΙΩΣΗ ΧΩΡΟΘΕΤΗΣΗΣ 25% ΕΚΠΟΝΗΣΗ ΜΠΕ 40% ΠΕΡΙΒΑΛΛΟΝΤΙΚΗ ΑΔΕΙΟΔΟΤΗΣΗ ΕΡΓΟΥ 50% ΑΠΟΦΑΣΗ ΕΝΤΑΞΗΣ 75% ΔΗΜΟΠΡΑΤΗΣΗ ΕΡΓΟΥ 100% ΠΑΡΑΔΟΣΗ ΕΡΓΟΥ
10	ΜΟΝΑΔΑ ΕΠΕΞΕΡΓΑΣΙΑΣ ΒΙΟΑΠΟΒΛΗΤΩΝ Π.Ε. ΠΙΕΡΙΑΣ	1.000	Π.Δ.Ε.	1.1.10	25% ΑΠΟΦΑΣΗ ΕΝΤΑΞΗΣ 40% ΣΥΝΤΑΞΗ ΤΕΧΝΙΚΟΥ ΔΕΛΤΙΟΥ 50% ΠΕΡΙΒΑΛΛΟΝΤΙΚΗ ΑΔΕΙΟΔΟΤΗΣΗ ΕΡΓΟΥ 75% ΔΗΜΟΠΡΑΤΗΣΗ ΕΡΓΟΥ 100% ΠΑΡΑΔΟΣΗ ΕΡΓΟΥ
11	ΑΝΑΘΕΩΡΗΣΗ ΤΟΥ ΠΕΡΙΦΕΡΕΙΑΚΟΥ ΣΧΕΔΙΟΥ ΔΙΑΧΕΙΡΙΣΗΣ ΣΤΕΡΕΩΝ ΑΠΟΒΛΗΤΩΝ (ΠΕΣΔΑ) ΠΕΡΙΦΕΡΕΙΑΣ ΚΕΝΤΡΙΚΗΣ ΜΑΚΕΔΟΝΙΑΣ ΚΑΙ ΣΤΡΑΤΗΓΙΚΗ ΜΕΛΕΤΗ ΠΕΡΙΒΑΛΛΟΝΤΙΚΩΝ ΕΠΙΠΤΩΣΕΩΝ (ΣΜΠΕ)	97.681	Ι.Π.	1.2.1	50% ΔΗΜΟΠΡΑΤΗΣΗ ΠΕΣΔΑ 100% ΠΑΡΑΔΟΣΗ
12	ΜΕΛΕΤΕΣ ΩΡΙΜΑΝΣΗΣ ΣΤΡΑΤΗΓΙΚΩΝ ΠΕΡΙΦΕΡΕΙΑΚΩΝ ΠΡΑΣΙΝΩΝ ΣΗΜΕΙΩΝ ΠΕΡΙΦΕΡΕΙΑΣ ΚΕΝΤΡΙΚΗΣ ΜΑΚΕΔΟΝΙΑΣ	50.000	Π.Δ.Ε.	1.2.5	10% ΣΥΝΤΑΞΗ ΤΕΧΝΙΚΟΥ ΔΕΛΤΙΟΥ 25% ΑΠΟΦΑΣΗ ΕΝΤΑΞΗΣ 50% ΔΗΜΟΠΡΑΤΗΣΗ ΜΕΛΕΤΗΣ 100% ΠΑΡΑΔΟΣΗ ΜΕΛΕΤΗΣ

13	ΜΕΛΕΤΕΣ ΩΡΙΜΑΝΣΗΣ ΚΕΝΤΡΩΝ ΔΗΜΙΟΥΡΓΙΚΗΣ ΕΠΑΝΑΧΡΗΣΙΜΟΠΟΙΗΣΗΣ ΥΛΙΚΩΝ ΠΕΡΙΦΕΡΕΙΑΣ ΚΕΝΤΡΙΚΗΣ ΜΑΚΕΔΟΝΙΑΣ	50.000	Π.Δ.Ε.	1.2.6	10% ΣΥΝΤΑΞΗ ΤΕΧΝΙΚΟΥ ΔΕΛΤΙΟΥ 25% ΑΠΟΦΑΣΗ ΕΝΤΑΞΗΣ 50% ΔΗΜΟΠΡΑΤΗΣΗ ΜΕΛΕΤΗΣ 100% ΠΑΡΑΔΟΣΗ ΜΕΛΕΤΗΣ
14	ΜΕΛΕΤΗ ΩΡΙΜΑΝΣΗΣ ΓΙΑ ΤΗΝ ΚΑΤΑΣΚΕΥΗ 5ΗΣ ΚΥΨΕΛΗΣ ΧΥΤΑ ΜΑΥΡΟΡΑΧΗΣ	160.000	Ι.Π.	1.2.7	25% ΑΠΟΦΑΣΗ ΑΝΑΛΗΨΗΣ ΥΠΟΧΡΕΩΣΗΣ 50% ΔΗΜΟΠΡΑΤΗΣΗ ΜΕΛΕΤΗΣ 100% ΠΑΡΑΔΟΣΗ ΜΕΛΕΤΗΣ
15	ΚΑΤΑΣΚΕΥΗ ΣΜΑ ΚΙΛΚΙΣ	1.180.610	Ι.Π.	1.3.1	25% ΠΕΡΙΒΑΛΛΟΝΤΙΚΗ ΑΔΕΙΟΔΟΤΗΣΗ ΕΡΓΟΥ 50% ΑΠΟΦΑΣΗ ΕΝΤΑΞΗΣ 75% ΔΗΜΟΠΡΑΤΗΣΗ ΕΡΓΟΥ 100% ΠΑΡΑΔΟΣΗ ΕΡΓΟΥ
16	ΚΑΤΑΣΚΕΥΗ ΣΜΑ ΑΛΕΞΑΝΔΡΕΙΑΣ	1.000	Π.Δ.Ε.	1.3.2	25% ΠΕΡΙΒΑΛΛΟΝΤΙΚΗ ΑΔΕΙΟΔΟΤΗΣΗ ΕΡΓΟΥ 40% ΣΥΝΤΑΞΗ ΤΕΧΝΙΚΟΥ ΔΕΛΤΙΟΥ 50% ΑΠΟΦΑΣΗ ΕΝΤΑΞΗΣ 75% ΔΗΜΟΠΡΑΤΗΣΗ ΕΡΓΟΥ 100% ΠΑΡΑΔΟΣΗ ΕΡΓΟΥ
17	ΚΑΤΑΣΚΕΥΗ ΣΜΑ ΘΕΡΜΑΪΚΟΥ	1.000	Π.Δ.Ε.	1.3.3	25% ΠΕΡΙΒΑΛΛΟΝΤΙΚΗ ΑΔΕΙΟΔΟΤΗΣΗ ΕΡΓΟΥ 40% ΣΥΝΤΑΞΗ ΤΕΧΝΙΚΟΥ ΔΕΛΤΙΟΥ 50% ΑΠΟΦΑΣΗ ΕΝΤΑΞΗΣ 75% ΔΗΜΟΠΡΑΤΗΣΗ ΕΡΓΟΥ 100% ΠΑΡΑΔΟΣΗ ΕΡΓΟΥ
18	ΚΑΤΑΣΚΕΥΗ ΣΜΑ ΠΑΙΟΝΙΑΣ	1.000	Π.Δ.Ε.	1.3.4	50% ΠΕΡΙΒΑΛΛΟΝΤΙΚΗ ΑΔΕΙΟΔΟΤΗΣΗ ΕΡΓΟΥ 75% ΔΗΜΟΠΡΑΤΗΣΗ ΕΡΓΟΥ 100% ΠΑΡΑΔΟΣΗ ΕΡΓΟΥ
19	ΚΑΤΑΣΚΕΥΗ ΣΜΑ ΚΑΣΣΑΝΔΡΑΣ	490.000	Ι.Π.	1.3.5	50% ΠΕΡΙΒΑΛΛΟΝΤΙΚΗ ΑΔΕΙΟΔΟΤΗΣΗ ΕΡΓΟΥ 75% ΔΗΜΟΠΡΑΤΗΣΗ ΕΡΓΟΥ 100% ΠΑΡΑΔΟΣΗ ΕΡΓΟΥ
20	ΚΑΤΑΣΚΕΥΗ ΣΜΑ ΘΕΡΜΗΣ	400.000	Ι.Π.	1.3.6	50% ΠΕΡΙΒΑΛΛΟΝΤΙΚΗ ΑΔΕΙΟΔΟΤΗΣΗ ΕΡΓΟΥ 75% ΔΗΜΟΠΡΑΤΗΣΗ ΕΡΓΟΥ 100% ΠΑΡΑΔΟΣΗ ΕΡΓΟΥ
21	ΕΡΓΑΣΙΕΣ ΓΙΑ ΤΗ ΔΙΑΜΟΡΦΩΣΗ ΣΜΑ ΔΗΜΟΥ ΒΕΡΟΙΑΣ	300.000	Ι.Π.	1.3.7	75% ΔΗΜΟΠΡΑΤΗΣΗ ΕΡΓΟΥ 100% ΠΑΡΑΔΟΣΗ ΕΡΓΟΥ
22	ΚΑΤΑΣΚΕΥΗ ΣΜΑΥ ΕΔΕΣΣΑΣ	50.000	Ι.Π.	1.3.8	50% ΠΕΡΙΒΑΛΛΟΝΤΙΚΗ ΑΔΕΙΟΔΟΤΗΣΗ ΕΡΓΟΥ

					75% ΔΗΜΟΠΡΑΤΗΣΗ ΕΡΓΟΥ 100% ΠΑΡΑΔΟΣΗ ΕΡΓΟΥ
23	ΒΕΛΤΙΩΣΗ ΕΓΚΑΤΑΣΤΑΣΗΣ ΑΠΟΚΟΝΙΩΣΗΣ ΣΤΟ ΣΤΑΘΜΟ ΜΕΤΑΦΟΡΤΩΣΗΣ ΑΠΟΡΡΙΜΜΑΤΩΝ ΕΥΚΑΡΠΙΑΣ	1.000	Ι.Π.	1.3.9	50% ΕΚΠΟΝΗΣΗ ΜΕΛΕΤΗΣ 100% ΟΛΟΚΛΗΡΩΣΗ ΕΡΓΩΝ ΒΕΛΤΙΩΣΗΣ
24	ΠΡΟΣΘΗΚΗ ΜΟΝΑΔΑΣ ΠΡΟΕΠΕΞΕΡΓΑΣΙΑΣ ΥΓΡΩΝ ΑΠΟΒΛΗΤΩΝ ΣΤΗΝ ΥΦΙΣΤΑΜΕΝΗ ΜΟΝΑΔΑ ΒΙΟΛΟΓΙΚΗΣ ΕΠΕΞΕΡΓΑΣΙΑΣ ΥΓΡΩΝ ΑΠΟΒΛΗΤΩΝ ΣΜΑ ΒΔ ΠΟΛΕΟΔΟΜΙΚΟΥ ΣΥΓΚΡΟΤΗΜΑΤΟΣ Ν. ΘΕΣ/ΝΙΚΗΣ	8.665	Ι.Π.	1.3.10	50% ΕΚΠΟΝΗΣΗ ΜΕΛΕΤΗΣ 100% ΠΑΡΑΔΟΣΗ ΕΡΓΟΥ
25	ΚΑΤΑΣΚΕΥΗ ΤΗΣ Β' ΦΑΣΗΣ ΚΑΙ ΑΝΑΒΑΘΜΙΣΗ ΤΗΣ ΕΓΚΑΤΑΣΤΑΣΗΣ ΕΠΕΞΕΡΓΑΣΙΑΣ ΣΤΡΑΓΓΙΣΜΑΤΩΝ (ΕΕΣ) ΤΟΥ ΧΥΤ ΚΙΛΚΙΣ	2.558.000	Π.Δ.Ε.	1.3.11	20% ΑΠΟΦΑΣΗ ΕΝΤΑΞΗΣ 50% ΔΗΜΟΠΡΑΤΗΣΗ 75% ΣΥΜΒΑΣΙΟΠΟΙΗΣΗ 100% ΟΛΟΚΛΗΡΩΣΗ ΕΡΓΟΥ
26	ΕΠΕΚΤΑΣΗ ΤΟΥ ΧΥΤΑ 2ης ΔΕ Ν. ΠΙΕΡΙΑΣ (ΛΙΤΟΧΩΡΟ)	2.100.000	Π.Δ.Ε.	1.3.12	20% ΑΠΟΦΑΣΗ ΕΝΤΑΞΗΣ 50% ΔΗΜΟΠΡΑΤΗΣΗ 75% ΣΥΜΒΑΣΙΟΠΟΙΗΣΗ 100% ΟΛΟΚΛΗΡΩΣΗ ΕΡΓΟΥ
27	ΚΑΤΑΣΚΕΥΗ ΤΗΣ Β' ΦΑΣΗΣ ΚΑΙ ΑΝΑΒΑΘΜΙΣΗ ΤΗΣ ΕΓΚΑΤΑΣΤΑΣΗΣ ΕΠΕΞΕΡΓΑΣΙΑΣ ΣΤΡΑΓΓΙΣΜΑΤΩΝ (ΕΕΣ) ΤΟΥ ΧΥΤ ΓΙΑΝΝΙΤΣΩΝ	4.070.052	Π.Δ.Ε.	1.3.13	20% ΑΠΟΦΑΣΗ ΕΝΤΑΞΗΣ 50% ΔΗΜΟΠΡΑΤΗΣΗ 75% ΣΥΜΒΑΣΙΟΠΟΙΗΣΗ 100% ΟΛΟΚΛΗΡΩΣΗ ΕΡΓΟΥ
28	ΚΑΤΑΣΚΕΥΗ ΤΗΣ Β' ΦΑΣΗΣ ΚΑΙ ΑΝΑΒΑΘΜΙΣΗ ΤΗΣ ΕΓΚΑΤΑΣΤΑΣΗΣ ΕΠΕΞΕΡΓΑΣΙΑΣ ΣΤΡΑΓΓΙΣΜΑΤΩΝ (ΕΕΣ) ΤΟΥ ΧΥΤ ΑΝΘΕΜΟΥΝΤΑ	1.000	Π.Δ.Ε.	1.3.14	20% ΑΠΟΦΑΣΗ ΕΝΤΑΞΗΣ 50% ΔΗΜΟΠΡΑΤΗΣΗ 75% ΣΥΜΒΑΣΙΟΠΟΙΗΣΗ 100% ΟΛΟΚΛΗΡΩΣΗ ΕΡΓΟΥ
29	ΑΝΑΒΑΘΜΙΣΗ ΚΑΙ ΕΠΕΚΤΑΣΗ ΕΓΚΑΤΑΣΤΑΣΗΣ ΕΠΕΞΕΡΓΑΣΙΑΣ ΛΥΜΑΤΩΝ ΧΥΤΑ ΜΑΥΡΟΡΑΧΗΣ	4.000.000	Π.Δ.Ε.	1.3.15	20% ΑΠΟΦΑΣΗ ΕΝΤΑΞΗΣ 50% ΔΗΜΟΠΡΑΤΗΣΗ 75% ΣΥΜΒΑΣΙΟΠΟΙΗΣΗ 100% ΟΛΟΚΛΗΡΩΣΗ ΕΡΓΟΥ
30	ΑΝΑΒΑΘΜΙΣΗ ΚΑΙ ΠΕΡΙΒΑΛΛΟΝΤΙΚΗ ΑΠΟΚΑΤΑΣΤΑΣΗ ΥΦΙΣΤΑΜΕΝΟΥ ΧΥΤΑ ΠΟΛΥΓΥΡΟΥ	1.242.201	Ι.Π.	1.3.16	20% ΑΠΟΦΑΣΗ ΑΝΑΛΥΨΗΣ ΥΠΟΧΡΕΩΣΗΣ 50% ΔΗΜΟΠΡΑΤΗΣΗ 75% ΣΥΜΒΑΣΙΟΠΟΙΗΣΗ 100% ΟΛΟΚΛΗΡΩΣΗ ΕΡΓΟΥ
31	ΑΝΑΒΑΘΜΙΣΗ ΚΑΙ ΠΕΡΙΒΑΛΛΟΝΤΙΚΗ ΑΠΟΚΑΤΑΣΤΑΣΗ ΥΦΙΣΤΑΜΕΝΟΥ ΧΥΤΑ ΕΔΕΣΣΗΣ	1.850.255	Ι.Π.	1.3.17	20% ΑΠΟΦΑΣΗ ΑΝΑΛΥΨΗΣ ΥΠΟΧΡΕΩΣΗΣ 50% ΔΗΜΟΠΡΑΤΗΣΗ 75% ΣΥΜΒΑΣΙΟΠΟΙΗΣΗ 100% ΟΛΟΚΛΗΡΩΣΗ ΕΡΓΟΥ
32	ΑΝΑΒΑΘΜΙΣΗ ΚΑΙ ΠΕΡΙΒΑΛΛΟΝΤΙΚΗ ΑΠΟΚΑΤΑΣΤΑΣΗ ΥΦΙΣΤΑΜΕΝΟΥ ΧΥΤΑ ΣΕΡΡΩΝ	1.738.526	Ι.Π.	1.3.18	20% ΑΠΟΦΑΣΗ ΑΝΑΛΥΨΗΣ ΥΠΟΧΡΕΩΣΗΣ 50% ΔΗΜΟΠΡΑΤΗΣΗ 75% ΣΥΜΒΑΣΙΟΠΟΙΗΣΗ



					100% ΟΛΟΚΛΗΡΩΣΗ ΕΡΓΟΥ
33	ΕΠΕΚΤΑΣΗ ΧΥΤΑ ΚΑΣΣΑΝΔΡΑΣ - ΦΑΣΗ Β	1.000	Π.Δ.Ε.	1.3.19	20% ΑΠΟΦΑΣΗ ΕΝΤΑΞΗΣ 50% ΔΗΜΟΠΡΑΤΗΣΗ 75% ΣΥΜΒΑΣΙΟΠΟΙΗΣΗ 100% ΟΛΟΚΛΗΡΩΣΗ ΕΡΓΟΥ
34	ΑΠΟΚΑΤΑΣΤΑΣΗ ΧΩΡΟΥ ΥΓΕΙΟΝΟΜΙΚΗΣ ΤΑΦΗΣ ΑΠΟΡΡΙΜΜΑΤΩΝ ΔΗΜΟΥ ΣΕΡΡΩΝ ΣΤΗ ΘΕΣΗ 10 ΧΙΛ. Ε.Ο. ΣΕΡΡΩΝ - ΜΕΤΟΧΙΟΥ	321.192	Ι.Π.	1.4.1	25% ΑΠΟΦΑΣΗ ΕΝΤΑΞΗΣ 75% ΔΗΜΟΠΡΑΤΗΣΗ ΕΡΓΟΥ 75% ΣΥΜΒΑΣΙΟΠΟΙΗΣΗ 100% ΟΛΟΚΛΗΡΩΣΗ ΕΡΓΟΥ
35	ΕΓΚΑΤΑΣΤΑΣΗ ΦΩΤΟΒΟΛΤΑΪΚΩΝ ΚΑΙ ΕΝΕΡΓΕΙΑΚΗ ΑΝΑΒΑΘΜΙΣΗ ΥΠΟΔΟΜΩΝ ΦΟΔΣΑ			1.4.7	30% ΩΡΙΜΑΝΣΗ 50% ΑΝΑΘΕΣΗ ΜΕΛΕΤΗΣ 80% ΟΛΟΚΛΗΡΩΣΗ ΜΕΛΕΤΗΣ 100% ΔΗΜΟΠΡΑΤΗΣΗ ΕΡΓΟΥ Φ/Β
36	ΠΕΡΙΒΑΛΛΟΝΤΙΚΗ ΑΝΑΒΑΘΜΙΣΗ ΣΤΟΛΟΥ ΦΟΔΣΑ ΚΜ	38.000	Ι.Π.	1.4.8	ΑΡΙΘΜΟΣ ΗΛΕΚΤΡΟΚΙΝΗΤΩΝ ΟΧΗΜΑΤΩΝ
37	ΟΡΓΑΝΩΣΗ & ΠΑΡΑΚΟΛΟΥΘΗΣΗ ΕΡΓΩΝ & ΤΕΧΝΙΚΩΝ ΜΕΛΕΤΩΝ ΜΕΣΩ ΠΛΗΡΟΦΟΡΙΑΚΟΥ ΣΥΣΤΗΜΑΤΟΣ	10.000	Ι.Π.	2.1.14	50% ΑΠΟΦΑΣΗ ΑΝΑΛΗΨΗΣ ΥΠΟΧΡΕΩΣΗΣ 75% ΣΥΜΒΑΣΙΟΠΟΙΗΣΗ 100% ΕΓΚΑΤΑΣΤΑΣΗ ΕΦΑΡΜΟΓΗΣ
38	ΕΓΚΑΤΑΣΤΑΣΗ ΥΠΟΓΕΙΩΝ ΟΠΤΙΚΩΝ ΙΝΩΝ ΓΙΑ ΤΗΝ ΔΙΑΣΥΝΔΕΣΗ ΤΟΥ ΖΥΓΙΣΤΗΡΙΟΥ ΜΕ ΤΟ ΔΙΟΙΚΗΤΗΡΙΟ ΣΤΟΥΣ ΧΥΤΑ ΚΑΙ ΣΤΟΥΣ ΣΜΑ ΤΟΥ ΦΟΔΣΑ ΚΕΝΤΡΙΚΗΣ ΜΑΚΕΔΟΝΙΑΣ	49.600	Ι.Π.	2.3.14	50% ΑΝΑΘΕΣΗ 100% ΟΛΟΚΛΗΡΩΣΗ ΕΓΚΑΤΑΣΤΑΣΗΣ
39	ΕΡΓΑ ΣΥΝΤΗΡΗΣΕΩΝ ΚΑΙ ΑΠΟΚΑΤΑΣΤΑΣΗΣ ΦΘΟΡΩΝ ΕΝΤΟΣ ΧΩΡΩΝ ΣΜΑ ΑΡΜΟΔΙΟΤΗΤΑΣ ΦΟΔΣΑ ΚΜ	50.000	Ι.Π.	2.4.1	50% ΑΝΑΘΕΣΗ ΜΕΛΕΤΗΣ 100% ΟΛΟΚΛΗΡΩΣΗ ΕΡΓΟΥ
40	ΕΡΓΑ ΣΥΝΤΗΡΗΣΕΩΝ ΚΑΙ ΑΠΟΚΑΤΑΣΤΑΣΗΣ ΦΘΟΡΩΝ ΕΝΤΟΣ ΠΕΡΙΒΑΛΛΟΝΤΙΚΩΝ ΠΑΡΚΩΝ ΑΡΜΟΔΙΟΤΗΤΑΣ ΦΟΔΣΑ ΚΜ	50.000	Ι.Π.	2.4.2	50% ΑΝΑΘΕΣΗ ΜΕΛΕΤΗΣ 100% ΟΛΟΚΛΗΡΩΣΗ ΕΡΓΟΥ
41	ΕΡΓΑ ΣΥΝΤΗΡΗΣΕΩΝ ΥΠΟΔΟΜΩΝ, ΑΠΟΚΑΤΑΣΤΑΣΗΣ ΦΘΟΡΩΝ ΕΝΤΟΣ ΧΥΤΑ ΜΑΥΡΟΡΑΧΗΣ	50.000	Ι.Π.	2.4.3	50% ΑΝΑΘΕΣΗ ΜΕΛΕΤΗΣ 100% ΟΛΟΚΛΗΡΩΣΗ ΕΡΓΟΥ
42	ΣΥΝΤΗΡΗΣΗ ΟΔΟΣΤΡΩΜΑΤΩΝ ΟΔΟΠΟΙΙΑΣ ΧΥΤΑ ΚΑΙ ΣΜΑ	578.883	Ι.Π.	2.4.4	50% ΑΝΑΘΕΣΗ 100% ΟΛΟΚΛΗΡΩΣΗ ΕΡΓΟΥ
43	ΑΝΑΒΑΘΜΙΣΗ ΥΦΙΣΤΑΜΕΝΟΥ ΣΤΟΛΟΥ ΦΟΔΣΑ ΚΜ (ΒΥΤΙΟΦΟΡΟ, Α/Φ, ΦΟΡΤΗΓΑ)	860.000	Ι.Π.	2.4.9	ΑΡΙΘΜΟΣ ΠΡΟΜΗΘΕΙΩΝ

Στο τετραετές Επιχειρησιακό Πρόγραμμα του Φο.Δ.Σ.Α. ΚΜ, η οργανική μονάδα προγραμματίζει, για το 2022, δράσεις τόσο στον Άξονα 1, όσο και στον Άξονα 2 και ειδικότερα στα ακόλουθα μέτρα:

- Άξονας 1. Ολοκληρωμένη διαχείριση στερεών αποβλήτων
  - ✓ Μέτρο 1.1 Συμβολή στην Εφαρμογή της Κυκλικής Οικονομίας
  - ✓ Μέτρο 1.2 Υλοποίηση Θεσμικού Πλαισίου Ολοκληρωμένης Διαχείρισης Αποβλήτων
  - ✓ Μέτρο 1.3 Ασφαλής Διαχείριση και Διάθεση Αποβλήτων

- ✓ Μέτρο 1.4 Περιβάλλον, Βιωσιμότητα και Αειφορία
- Άξονας 2. Βελτίωση διοικητικής ικανότητας
  - ✓ Μέτρο 2.1 Σύγχρονες Μορφές Οργάνωσης, Ποιότητα και Εξωστρέφεια
  - ✓ Μέτρο 2.2 Στελέχωση, Κατάρτιση και Διοίκηση Ανθρώπινου Δυναμικού
  - ✓ Μέτρο 2.3 Ηλεκτρονική Διακυβέρνηση, Τεχνολογίες Πληροφορικής και Επικοινωνιών και Ψηφιακός Μετασχηματισμός
  - ✓ Μέτρο 2.4 Αναβάθμιση Υποδομών και Εξοπλισμού ΦοΔΣΑ ΚΜ

## Διεύθυνση Μεταφοράς και Αξιοποίησης Στερεών Αποβλήτων

Η Διεύθυνση Μεταφοράς και Αξιοποίησης Στερεών Αποβλήτων, είναι αρμόδια για τη λειτουργία των μονάδων μεταφοράς και αξιοποίησης στερεών αποβλήτων στην Περιφέρεια Κεντρικής Μακεδονίας.

### Πρόγραμμα Δραστηριοτήτων

A/A	ΤΙΤΛΟΣ ΔΡΑΣΗΣ	Π/Υ	ΠΗΓΗ ΧΡΗΜ/ΣΗΣ	ΚΩΔΙΚΟΣ ΔΡΑΣΗΣ Ε.Π. 2020-2023	ΔΕΙΚΤΕΣ
1	ΠΑΡΑΚΟΛΟΥΘΗΣΗ ΠΟΙΟΤΙΚΗΣ ΚΑΙ ΠΟΣΟΤΙΚΗΣ ΣΥΣΤΑΣΗΣ ΑΣΑ ΠΕΡΙΦΕΡΕΙΑΚΟΥ ΣΥΝΔΕΣΜΟΥ ΦΟΔΣΑ Κ.Μ.	20.000	Ι.Π.	1.2.2	50% ΑΝΑΘΕΣΗ 100% ΥΠΟΒΟΛΗ ΠΑΡΑΔΟΤΕΟΥ
2	ΣΥΝΕΡΓΑΣΙΑ ΜΕΤΑΞΥ ΦΟΔΣΑ ΚΑΙ ΜΕΓΑΛΩΝ ΠΑΡΑΓΩΓΩΝ ΧΑΡΤΙΟΥ (ΠΑΝΕΠΙΣΤΗΜΙΑ, ΕΠΙΜΕΛΗΤΗΡΙΑ, ΔΕΘ)			1.4.3	ΑΡΙΘΜΟΣ ΣΥΝΕΡΓΑΣΙΩΝ
3	ΠΙΛΟΤΙΚΗ ΕΦΑΡΜΟΓΗ ΠΑΡΑΓΩΓΗΣ ΚΟΜΠΟΣΤ ΑΠΟ ΑΠΟΒΛΗΤΑ ΚΗΠΩΝ ΚΑΙ ΠΑΡΚΩΝ (ΕΚΑ: 20.02)	50.000	Ι.Π.	1.4.4	30% ΠΡΟΜΗΘΕΙΑ ΕΞΟΠΛΙΣΜΟΥ 40% ΑΝΑΠΤΥΞΗ ΔΙΚΤΥΟΥ ΚΑΙ ΕΝΑΡΞΗ ΣΥΛΛΟΓΗΣ 100% ΠΑΡΑΓΩΓΗ ΚΑΙ ΔΙΑΘΕΣΗ ΚΟΜΠΟΣΤ
4	ΜΕΤΑΦΟΡΑ ΤΕΧΝΟΓΝΩΣΙΑΣ ΚΑΤΑΣΚΕΥΗΣ ΚΑΙ ΛΕΙΤΟΥΡΓΙΑΣ ΚΕΝΤΡΩΝ LOGISTICS ΑΝΑΚΥΚΛΩΣΙΜΩΝ ΥΛΙΚΩΝ	10.000	Ι.Π.	1.4.17	ΟΛΟΛΗΡΩΣΗ ΕΠΙΣΚΕΨΗΣ

### Πρόγραμμα Επενδύσεων

A/A	ΤΙΤΛΟΣ ΔΡΑΣΗΣ	Π/Υ	ΠΗΓΗ ΧΡΗΜ/ΣΗΣ	ΚΩΔΙΚΟΣ ΔΡΑΣΗΣ Ε.Π. 2020-2023	ΔΕΙΚΤΕΣ
1	ΔΙΑΧΕΙΡΙΣΗ ΟΓΚΩΔΩΝ ΑΠΟΡΡΙΜΜΑΤΩΝ ΤΗΣ ΜΟΝΑΔΑΣ ΕΠΕΞΕΡΓΑΣΙΑΣ ΑΠΟΡΡΙΜΜΑΤΩΝ (ΜΕΑ) ΣΕΡΡΩΝ	15.000	Ι.Π.	1.3.21	50% ΑΝΑΘΕΣΗ ΥΠΗΡΕΣΙΑΣ 100% ΣΥΜΒΑΣΙΟΠΟΙΗΣΗ
2	ΚΑΘΟΡΙΣΜΟΣ ΔΙΑΔΙΚΑΣΙΑΣ ΔΙΑΧΕΙΡΙΣΗΣ ΡΑΔΙΟΥΡΥΠΑΣΜΕΝΩΝ ΑΠΟΡΡΙΜΜΑΤΩΝ ΚΑΙ ΚΑΤΑΣΚΕΥΗ ΥΠΟΔΟΜΩΝ	50.000	Ι.Π.	1.4.18	50% ΑΡΙΘΜΟΣ ΣΧΕΔΙΟΥ ΕΝΤΟΠΙΣΜΟΥ ΡΑΔΙΟΥΡΥΠΑΝΣΗΣ 100% ΠΡΟΜΗΘΕΙΑ ΕΞΟΠΛΙΣΜΟΥ ΚΑΙ ΔΗΜΙΟΥΡΓΙΑ ΥΠΟΔΟΜΩΝ

Στο τετραετές Επιχειρησιακό Πρόγραμμα του Φο.Δ.Σ.Α. ΚΜ, η οργανική μονάδα προγραμματίζει, για το 2022, δράσεις τόσο στον Άξονα 1, όσο και στον Άξονα 2 και ειδικότερα στα ακόλουθα μέτρα:

- Άξονας 1. Ολοκληρωμένη διαχείριση στερεών αποβλήτων
  - ✓ Μέτρο 1.2 Υλοποίηση Θεσμικού Πλαισίου Ολοκληρωμένης Διαχείρισης Αποβλήτων
  - ✓ Μέτρο 1.3 Ασφαλής Διαχείριση και Διάθεση Αποβλήτων
  - ✓ Μέτρο 1.4 Περιβάλλον, Βιωσιμότητα και Αειφορία

- Άξονας 2. Βελτίωση διοικητικής ικανότητας
  - ✓ Μέτρο 2.4 Αναβάθμιση Υποδομών και Εξοπλισμού ΦοΔΣΑ ΚΜ

## ΠΑΡΑΡΤΗΜΑΤΑ - ΠΙΝΑΚΕΣ

Στο μέρος αυτό του Ετήσιου Προγράμματος Δράσης παρουσιάζονται οι ακόλουθοι συγκεντρωτικοί πίνακες:

- I. Τεχνικό Πρόγραμμα έτους 2022
- II. Συνοπτικός Πίνακας του Προϋπολογισμού Εσόδων Εξόδων έτους 2022
- III. Συνολικό πρόγραμμα δραστηριοτήτων και επενδύσεων έτους 2022 ανά Άξονα και Μέτρο του Επιχειρησιακού Προγράμματος

**ΠΑΡΑΡΤΗΜΑ Ι**  
**Τεχνικό Πρόγραμμα έτους 2022**

	ΣΥΝΕΧΙΖΟΜΕΝΑ ΕΡΓΑ	ΠΡΟΥ/ΣΜΟΣ ΕΡΓΟΥ ΜΕ ΦΠΑ	ΣΥΜΒΑΣΗ ΕΡΓΟΥ ΜΕ ΦΠΑ	ΠΛΗΡΩΘΕΝΤΑ ΕΩΣ ΣΗΜΕΡΑ	ΥΠΟΛΟΙΠΑ	ΕΩΣ ΤΕΛΟΣ 2021	Π/Υ 2022  ΙΔΙΟΙ ΠΟΡΟΙ	ΑΝΑΔΟΧΟΣ	ΠΑΡΑΤΗΡΗΣΕΙΣ	ΚΑΕ Π/Υ
1	ΑΠΟΚΑΤΑΣΤΑΣΗ ΧΩΡΟΥ ΥΓΕΙΟΝΟΜΙΚΗΣ ΤΑΦΗΣ ΑΠΟΡΡΙΜΜΑΤΩΝ ΔΗΜΟΥ ΣΕΡΡΩΝ ΣΤΗ ΘΕΣΗ 1 <sup>ο</sup> ΧΙΛ. Ε.Ο. ΣΕΡΡΩΝ – ΜΕΤΟΧΙΟΥ	2.621.000,00 €	1.991.118,63 €	1.372.433,37 €	618.685,26 €	251.188,45 €	321.192,06 €	ΚΟΙΝΟΠΡΑΞΙΑ ΗΛΕΚΤΩΡ Α.Ε.– ΤΟΜΗ ΑΒΕΤΕ	20SYMV007478964 14-10-2020 ΠΟΛΥΕΤΕΣ	20.7311.013
2	ΣΥΝΤΗΡΗΣΗ ΟΔΟΣΤΡΩΜΑΤΩΝ ΟΔΟΠΟΙΙΑΣ ΧΥΤΑ ΚΑΙ ΣΜΑ	2.340.000,00 €	797.783,61 €	47.028,92 €	750.754,69 €	531.855,74 €	265.927,87 €	ΔΡΟΜΩΝ Α.Κ.Τ.Ε.	21SYMV008529932 26-04-2021 ΥΠΟ ΕΚΤΕΛΕΣΗ, ΧΡΟΝΟΣ ΚΑΤΑΣΚΕΥΗΣ 18 ΜΗΝΕΣ	20.7333.002
3	ΚΑΤΑΣΚΕΥΗ ΥΠΟΔΟΜΩΝ ΣΤΑΘΜΟΥ ΜΕΤΑΦΟΡΤΩΣΗΣ ΣΜΑ ΚΙΛΚΙΣ	645.000,00 €	599.850,00 €	131.242,52 €	468.607,48 €	334.557,01 €	134.050,47 €	ΑΛΕΞΑΝΔΡΟΣ ΑΕ	21SYMV008597913, 13-05 2021 ΧΡΟΝΟΣ ΚΑΤΑΣΚΕΥΗΣ 9 ΜΗΝΕΣ, ΥΠΟΒΛΗΘΕΝ ΓΙΑ ΧΡΗΜΑΤΟΔΟΤΗΣΗ ΣΤΟ ΕΣΠΑ	20.7311.032
4	ΠΡΟΣΘΗΚΗ ΜΟΝΑΔΑΣ ΠΡΟΕΠΕΞΕΡΓΑΣΙΑΣ	180.000,00 €	158.665,14 €	0,00 €	158.665,14 €	150.000,00 €	8.665,14 €	Σ.ΦΑΣΙΑΣ ΚΑΤΑΣΚΕΥΑΣΤΙΚΗ & ΣΙΑ Ε.Ε.	21SYMV008612250, 17-5-2021 6	20.7311.040

	ΥΓΡΩΝ ΑΠΟΒΛΗΤΩΝ ΣΤΗΝ ΥΦΙΣΤΑΜΕΝΗ ΜΟΝΑΔΑ ΒΙΟΛΟΓΙΚΗΣ ΕΠΕΞΕΡΓΑΣΙΑΣ ΥΓΡΩΝ ΑΠΟΒΛΗΤΩΝ ΣΜΑ ΒΔ ΠΟΛΕΟΔΟΜΙΚΟΥ ΣΥΓΚΡΟΤΗΜΑΤΟΣ Ν. ΘΕΣ/ΝΙΚΗΣ								ΜΗΝΕΣ ΥΠΟ ΕΚΤΕΛΕΣΗ	
5	ΑΝΟΡΥΞΗ ΤΡΙΩΝ ΕΡΕΥΝΗΤΙΚΩΝ ΓΕΩΤΡΗΣΕΩΝ ΣΤΟΝ Χ.Υ.Τ.Α. ΕΔΕΣΣΗΣ	37.200,00 €	36.456,00 €	0,00 €	36.456,00 €	36.456,00 €	0,00 €	ΕΥΘΥΜΙΟΣ ΣΠΥΡΙΔΗΣ ΓΕΩΛΟΓΟΣ Ε.Δ.Ε.	21SYMV009463552, 02-11-2021, ΔΙΑΡΚΕΙΑ 2 ΜΗΝΕΣ	20.7312.005
	<b>ΣΥΝΟΛΑ</b>	<b>5.823.200,00 €</b>	<b>3.583.873,38 €</b>	<b>1.550.704,81 €</b>	<b>2.033.168,57 €</b>	<b>1.304.057,20 €</b>	<b>729.835,54 €</b>			

	ΝΕΑ ΕΡΓΑ	ΠΡΟΥ/ΣΜΟΣ ΕΡΓΟΥ	Π/Υ 2022	ΧΡΗΜΑΤΟΔΟΤΗΣΗ		ΠΑΡΑΤΗΡΗΣΕΙΣ	ΚΑΕ Π/Υ
				ΕΣΠΑ	ΙΔΙΟΙ ΠΟΡΟΙ		
1	ΜΟΝΑΔΑ ΕΠΕΞΕΡΓΑΣΙΑΣ ΑΠΟΡΡΙΜΜΑΤΩΝ ΑΝΑΤΟΛΙΚΟΥ ΤΟΜΕΑ	70.821.099,00 €	1.000.000,00 €	1.000.000,00 €		ΠΡΟΣ ΔΗΜΟΠΡΑΤΗΣΗ ΕΝΤΑΓΜΕΝΟ (ΑΔΑ:9ΙΗ846ΜΤΑΡ- 206) ΟΠΣ 5063436	62.7311.041
2	ΜΟΝΑΔΑ ΕΠΕΞΕΡΓΑΣΙΑΣ ΑΠΟΡΡΙΜΜΑΤΩΝ ΔΥΤΙΚΟΥ ΤΟΜΕΑ	120.000.000,00 €	1.000,00 €		1.000,00 €	ΥΠΟ ΔΗΜΟΠΡΑΤΗΣΗ Α ΦΑΣΗΣ ΣΔΙΤ – ΥΠΟ ΧΡΗΜΑΤΟΔΟΤΗΣΗ ΕΣΠΑ	20.7311.052

3	ΚΑΤΑΣΚΕΥΗ ΤΗΣ Β' ΦΑΣΗΣ ΚΑΙ ΑΝΑΒΑΘΜΙΣΗ ΤΗΣ ΕΓΚΑΤΑΣΤΑΣΗΣ ΕΠΕΞΕΡΓΑΣΙΑΣ ΣΤΡΑΓΓΙΣΜΑΤΩΝ (ΕΕΣ) ΤΟΥ ΧΥΤ ΚΙΛΚΙΣ	5.327.948,23 €	2.557.415,15 €	2.557.415,15 €		ΥΠΟ ΣΥΜΒΑΣΙΟΠΟΙΗΣΗ ΑΔΑ: 6ΨΩ77ΛΛ-ΚΡΜ, ΦΑΣΗ: ΕΝΤΑΓΜΕΝΟ	62.7341.006
4	ΚΑΤΑΣΚΕΥΗ ΤΗΣ Β' ΦΑΣΗΣ ΚΑΙ ΑΝΑΒΑΘΜΙΣΗ ΤΗΣ ΕΓΚΑΤΑΣΤΑΣΗΣ ΕΠΕΞΕΡΓΑΣΙΑΣ ΣΤΡΑΓΓΙΣΜΑΤΩΝ (ΕΕΣ) ΤΟΥ ΧΥΤ ΓΙΑΝΝΙΤΣΩΝ	6.450.000,00 €	4.070.052,62 €	4.070.052,62 €		ΥΠΟ ΔΗΜΟΠΡΑΤΗΣΗ ΕΝΤΑΓΜΕΝΟ ΜΕ ΑΔΑ ΨΗΕΞ7ΛΛ-ΜΡΕ (ΟΠΣ): 5067825	62.7341.007
5	ΑΝΑΒΑΘΜΙΣΗ ΚΑΙ ΠΕΡΙΒΑΛΛΟΝΤΙΚΗ ΑΠΟΚΑΤΑΣΤΑΣΗ ΥΦΙΣΤΑΜΕΝΟΥ ΧΥΤΑ ΠΟΛΥΓΥΡΟΥ	1.280.562,38 €	1.242.201,32 €		1.242.201,32 €	ΥΠΟ ΣΥΜΒΑΣΙΟΠΟΙΗΣΗ ΑΔΑ: 6ΨΩ77ΛΛ-ΚΡΜ, ΦΑΣΗ: ΕΝΤΑΓΜΕΝΟ	20.7311.018
6	ΑΝΑΒΑΘΜΙΣΗ ΚΑΙ ΠΕΡΙΒΑΛΛΟΝΤΙΚΗ ΑΠΟΚΑΤΑΣΤΑΣΗ ΥΦΙΣΤΑΜΕΝΟΥ ΧΥΤΑ ΕΔΕΣΣΗΣ	1.947.637,46 €	1.850.255,57 €		1.850.255,57 €	ΥΠΟ ΔΗΜΟΠΡΑΤΗΣΗ	20.7311.019
7	ΑΝΑΒΑΘΜΙΣΗ ΚΑΙ ΠΕΡΙΒΑΛΛΟΝΤΙΚΗ ΑΠΟΚΑΤΑΣΤΑΣΗ ΥΦΙΣΤΑΜΕΝΟΥ ΧΥΤΑ ΣΕΡΡΩΝ	1.830.000,00 €	1.738.526,26 €		1.738.526,26 €	ΥΠΟ ΔΗΜΟΠΡΑΤΗΣΗ	20.7311.023
8	ΑΝΑΒΑΘΜΙΣΗ ΚΑΙ ΕΠΕΚΤΑΣΗ ΕΓΚΑΤΑΣΤΑΣΗΣ ΕΠΕΞΕΡΓΑΣΙΑΣ ΛΥΜΑΤΩΝ ΧΥΤΑ ΜΑΥΡΟΡΑΧΗΣ	6.160.000,00 €	4.000.000,00 €	4.000.000,00 €		ΠΡΟΣ ΔΗΜΟΠΡΑΤΗΣΗ ΕΝΤΑΓΜΕΝΟ, ΑΔΑ: Ω04Φ7ΛΛ-5ΗΛ	62.7311.008
9	ΕΠΕΚΤΑΣΗ ΧΥΤΑ ΚΑΣΣΑΝΔΡΑΣ – ΦΑΣΗ Β	8.600.000,00 €	1.000,00 €		1.000,00 €	ΥΠΟΒΛΗΘΕΝ ΓΙΑ ΧΡΗΜΑΤΟΔΟΤΗΣΗ ΣΤΟ ΕΣΠΑ	20.7311.030
10	ΚΑΤΑΣΚΕΥΗ ΤΗΣ Β' ΦΑΣΗΣ ΚΑΙ ΑΝΑΒΑΘΜΙΣΗ ΤΗΣ ΕΓΚΑΤΑΣΤΑΣΗΣ ΕΠΕΞΕΡΓΑΣΙΑΣ ΣΤΡΑΓΓΙΣΜΑΤΩΝ (ΕΕΣ) ΤΟΥ ΧΥΤ ΑΝΘΕΜΟΥΝΤΑ	8.134.175,81 €	1.000,00 €		1.000,00 €	ΥΠΟΒΛΗΘΕΝ ΓΙΑ ΧΡΗΜΑΤΟΔΟΤΗΣΗ ΣΤΟ ΕΣΠΑ	20.7311.017
11	ΕΠΕΚΤΑΣΗ ΤΟΥ ΧΥΤΑ 2 <sup>ης</sup> ΔΕ Ν. ΠΙΕΡΙΑΣ – ΛΙΤΟΧΩΡΟΥ	7.571.678,05 €	2.100.422,79 €	1.654.842,69 €	445.580,10 €	ΑΔΑ: 9ΦΔΖ7ΛΛ - 0Ω5 Απόφαση Ένταξης	20.7311.015 62.7311.015



12	ΚΑΤΑΣΚΕΥΗ ΥΠΟΔΟΜΩΝ ΣΤΑΘΜΟΥ ΜΕΤΑΦΟΡΤΩΣΗΣ ΣΜΑ ΘΕΡΜΑΙΚΟΥ	562.000,00 €	1.000,00 €		1.000,00 €	ΥΠΟΒΛΗΘΕΝ ΓΙΑ ΧΡΗΜΑΤΟΔΟΤΗΣΗ ΣΤΟ ΕΣΠΑ	20.7311.007
13	ΚΑΤΑΣΚΕΥΗ ΥΠΟΔΟΜΩΝ ΣΤΑΘΜΟΥ ΜΕΤΑΦΟΡΤΩΣΗΣ ΣΜΑ ΑΛΕΞΑΝΔΡΕΙΑΣ	1.512.800,00 €	1.000,00 €		1.000,00 €	ΥΠΟΒΛΗΘΕΝ ΓΙΑ ΧΡΗΜΑΤΟΔΟΤΗΣΗ ΣΤΟ ΕΣΠΑ	20.7311.046
14	ΚΑΤΑΣΚΕΥΗ ΥΠΟΔΟΜΩΝ ΣΤΑΘΜΟΥ ΜΕΤΑΦΟΡΤΩΣΗΣ ΣΜΑ ΠΑΙΟΝΙΑΣ	1.500.000,00 €	1.000,00 €		1.000,00 €	ΦΑΣΗ ΩΡΙΜΑΝΣΗΣ, ΘΑ ΥΠΟΒΛΗΘΕΙ ΠΡΟΤΑΣΗ ΧΡΗΜΑΤΟΔΟΤΗΣΗΣ ΣΤΟ ΕΣΠΑ	20.7311.027
15	ΚΑΤΑΣΚΕΥΗ ΥΠΟΔΟΜΩΝ ΣΤΑΘΜΟΥ ΜΕΤΑΦΟΡΤΩΣΗΣ ΣΜΑ ΚΑΣΣΑΝΔΡΑΣ	490.000,00 €	490.000,00 €		490.000,00 €	ΦΑΣΗ ΩΡΙΜΑΝΣΗΣ, ΘΑ ΥΠΟΒΛΗΘΕΙ ΠΡΟΤΑΣΗ ΧΡΗΜΑΤΟΔΟΤΗΣΗΣ ΣΤΟ ΕΣΠΑ	20.7311.043
16	ΚΑΤΑΣΚΕΥΗ ΥΠΟΔΟΜΩΝ ΣΤΑΘΜΟΥ ΜΕΤΑΦΟΡΤΩΣΗΣ ΣΜΑ ΘΕΡΜΗΣ	760.000,00 €	400.000,00 €		400.000,00 €	ΦΑΣΗ ΩΡΙΜΑΝΣΗΣ, ΘΑ ΥΠΟΒΛΗΘΕΙ ΠΡΟΤΑΣΗ ΧΡΗΜΑΤΟΔΟΤΗΣΗΣ ΣΤΟ ΕΣΠΑ	20.7311.044
17	ΚΑΤΑΣΚΕΥΗ ΥΠΟΔΟΜΩΝ ΣΤΑΘΜΟΥ ΜΕΤΑΦΟΡΤΩΣΗΣ ΣΜΑΥ ΕΔΕΣΣΑΣ	148.800,00 €	50.000,00 €		50.000,00 €	ΦΑΣΗ ΩΡΙΜΑΝΣΗΣ	20.7311.045
18	ΕΡΓΑΣΙΕΣ ΓΙΑ ΤΗ ΔΙΑΜΟΡΦΩΣΗ ΤΟΥ ΣΤΑΘΜΟΥ ΜΕΤΑΦΟΡΤΩΣΗΣ ΑΠΟΡΡΙΜΜΑΤΩΝ (Σ.Μ.Α.) ΤΟΥ ΔΗΜΟΥ ΒΕΡΟΙΑΣ	725.000,00 €	300.000,00 €		300.000,00 €	ΦΑΣΗ ΩΡΙΜΑΝΣΗΣ	20.7311.053
19	ΚΑΤΑΣΚΕΥΗ ΚΥΨΕΛΗΣ 5 ΣΤΟ ΧΥΤΑ ΜΑΥΡΟΡΑΧΗΣ	5.000.000,00 €	1.000,00 €		1.000,00 €	ΦΑΣΗ ΩΡΙΜΑΝΣΗΣ	02. 20.7311.047
20	ΑΠΟΚΑΤΑΣΤΑΣΗ Α ΦΑΣΗΣ ΧΥΤΑ ΚΙΛΚΙΣ	3.500.000,00 €	1.000,00 €		1.000,00 €	ΦΑΣΗ ΩΡΙΜΑΝΣΗΣ	02. 20.7311.048
21	ΑΠΟΚΑΤΑΣΤΑΣΗ ΧΥΤΑ ΚΑΤΕΡΙΝΗΣ	3.500.000,00 €	1.000,00 €		1.000,00 €	ΦΑΣΗ ΩΡΙΜΑΝΣΗΣ	02. 20.7311.049

22	ΑΝΑΔΑΣΩΣΗ 30,2 ΣΤΡ Α ΦΑΣΗ ΧΥΤΑ ΑΛΜΩΠΙΑΣ	533.621,00 €	200.000,00 €		200.000,00 €	ΕΚΚΡΕΜΜΕΙ Η ΕΚΔΟΣΗ ΑΠΟΦΑΣΗΣ ΑΠΟ ΣΤΕ	20.7336.004
23	ΜΟΝΑΔΑ ΕΠΕΞΕΡΓΑΣΙΑΣ ΒΙΟΑΠΟΒΛΗΤΩΝ Π.Ε. ΚΙΛΚΙΣ	5.201.800,00 €	1.000,00 €		1.000,00 €	ΠΡΟΣ ΥΠΟΒΟΛΗ ΠΡΟΤΑΣΗΣ ΧΡΗΜΑΤΟΔΟΤΗΣΗΣ ΣΤΟ ΕΣΠΑ	20.7311.033
24	ΜΟΝΑΔΑ ΕΠΕΞΕΡΓΑΣΙΑΣ ΒΙΟΑΠΟΒΛΗΤΩΝ Π.Ε. ΠΕΛΛΑΣ	8.233.947,93 €	1.000,00 €		1.000,00 €	ΠΡΟΣ ΥΠΟΒΟΛΗ ΠΡΟΤΑΣΗΣ ΧΡΗΜΑΤΟΔΟΤΗΣΗΣ ΣΤΟ ΕΣΠΑ	20.7311.034
25	ΜΟΝΑΔΑ ΕΠΕΞΕΡΓΑΣΙΑΣ ΒΙΟΑΠΟΒΛΗΤΩΝ Π.Ε. ΗΜΑΘΙΑΣ	4.200.000,00 €	1.000,00 €		1.000,00 €	ΦΑΣΗ ΩΡΙΜΑΝΣΗΣ, ΘΑ ΥΠΟΒΛΗΘΕΙ ΠΡΟΤΑΣΗ ΧΡΗΜΑΤΟΔΟΤΗΣΗΣ ΣΤΟ ΕΣΠΑ ΥΠΟ ΠΕΡΒΑΛΛΟΝΤΙΚΗ ΑΔΕΙΟΔΟΤΗΣΗ	20.7311.042
26	ΔΥΤΙΚΗ ΜΟΝΑΔΑ ΕΠΕΞΕΡΓΑΣΙΑΣ ΒΙΟΑΠΟΒΛΗΤΩΝ Π.Ε. ΧΑΛΚΙΔΙΚΗΣ	7.530.000,00 €	1.000,00 €		1.000,00 €	ΦΑΣΗ ΩΡΙΜΑΝΣΗΣ, ΘΑ ΥΠΟΒΛΗΘΕΙ ΠΡΟΤΑΣΗ ΧΡΗΜΑΤΟΔΟΤΗΣΗΣ ΣΤΟ ΕΣΠΑ	20.7311.035
27	ΑΝΑΤΟΛΙΚΗ ΜΟΝΑΔΑ ΕΠΕΞΕΡΓΑΣΙΑΣ ΒΙΟΑΠΟΒΛΗΤΩΝ Π.Ε. ΧΑΛΚΙΔΙΚΗΣ	5.950.000,00 €	1.000,00 €		1.000,00 €	ΦΑΣΗ ΩΡΙΜΑΝΣΗΣ, ΘΑ ΥΠΟΒΛΗΘΕΙ ΠΡΟΤΑΣΗ ΧΡΗΜΑΤΟΔΟΤΗΣΗΣ ΣΤΟ ΕΣΠΑ	20.7311.036
28	ΜΟΝΑΔΑ ΕΠΕΞΕΡΓΑΣΙΑΣ ΒΙΟΑΠΟΒΛΗΤΩΝ Π.Ε. ΠΙΕΡΙΑΣ	5.000.000,00 €	1.000,00 €		1.000,00 €	ΦΑΣΗ ΩΡΙΜΑΝΣΗΣ, ΘΑ ΥΠΟΒΛΗΘΕΙ ΠΡΟΤΑΣΗ	20.7311.037

						ΧΡΗΜΑΤΟΔΟΤΗΣΗΣ ΣΤΟ ΕΣΠΑ	
29	ΜΟΝΑΔΑ ΕΠΕΞΕΡΓΑΣΙΑΣ ΒΙΟΑΠΟΒΛΗΤΩΝ ΑΝΑΤΟΛΙΚΟΥ ΤΟΜΕΑ Π.Ε. ΘΕΣΣΑΛΟΝΙΚΗΣ	6.500.000,00 €	1.000,00 €		1.000,00 €	ΦΑΣΗ ΩΡΙΜΑΝΣΗΣ, ΘΑ ΥΠΟΒΛΗΘΕΙ ΠΡΟΤΑΣΗ ΧΡΗΜΑΤΟΔΟΤΗΣΗΣ ΣΤΟ ΕΣΠΑ	20.7311.038
30	ΜΟΝΑΔΑ ΕΠΕΞΕΡΓΑΣΙΑΣ ΒΙΟΑΠΟΒΛΗΤΩΝ ΔΥΤΙΚΟΥ ΤΟΜΕΑ Π.Ε. ΘΕΣΣΑΛΟΝΙΚΗΣ	7.000.000,00 €	1.000,00 €		1.000,00 €	ΦΑΣΗ ΩΡΙΜΑΝΣΗΣ, ΘΑ ΥΠΟΒΛΗΘΕΙ ΠΡΟΤΑΣΗ ΧΡΗΜΑΤΟΔΟΤΗΣΗΣ ΣΤΟ ΕΣΠΑ	20.7311.039
31	ΚΑΤΑΣΚΕΥΗ ΑΠΟΘΗΚΕΥΤΙΚΩΝ ΧΩΡΩΝ ΑΝΑΚΥΚΛΩΣΙΜΩΝ ΥΛΙΚΩΝ	500.000,00 €	1.000,00 €		1.000,00 €	ΦΑΣΗ: ΜΕΛΕΤΗΤΙΚΟ ΕΠΙΠΕΔΟ	20.7311.028
32	ΚΑΤΑΣΚΕΥΗ ΠΑΡΚΟΥ ΑΝΑΚΥΚΛΩΣΗΣ – ΠΕΡΙΒΑΛΛΟΝΤΙΚΗΣ ΕΚΠΑΙΔΕΥΣΗΣ	500.000,00 €	1.000,00 €		1.000,00 €	ΦΑΣΗ: ΜΕΛΕΤΗΤΙΚΟ ΕΠΙΠΕΔΟ	35.7311.002
33	ΒΕΛΤΙΩΣΗ ΕΓΚΑΤΑΣΤΑΣΗΣ ΑΠΟΚΟΝΙΩΣΗΣ ΣΤΟ ΣΤΑΘΜΟ ΜΕΤΑΦΟΡΤΩΣΗΣ ΑΠΟΡΡΙΜΜΑΤΩΝ ΕΥΚΑΡΠΙΑΣ	540.000,00 €	1.000,00 €		1.000,00 €	ΥΠΟ ΧΡΗΜΑΤΟΔΟΤΗΣΗ	20.7311.051
34	ΕΡΓΑ ΣΥΝΤΗΡΗΣΕΩΝ ΚΑΙ ΑΠΟΚΑΤΑΣΤΑΣΗΣ ΦΘΟΡΩΝ ΕΝΤΟΣ ΧΩΡΩΝ ΣΜΑ ΑΡΜΟΔΙΟΤΗΤΑΣ ΦΟΔΣΑ ΚΜ	600.000,00 €	50.000,00 €		50.000,00 €	ΦΑΣΗ ΩΡΙΜΑΝΣΗΣ	20.7331.005
35	ΕΡΓΑ ΣΥΝΤΗΡΗΣΕΩΝ ΚΑΙ ΑΠΟΚΑΤΑΣΤΑΣΗΣ ΦΘΟΡΩΝ ΕΝΤΟΣ ΠΕΡΙΒΑΛΛΟΝΤΙΚΩΝ ΠΑΡΚΩΝ ΑΡΜΟΔΙΟΤΗΤΑΣ ΦΟΔΣΑ ΚΜ	2.500.000,00 €	50.000,00 €		50.000,00 €	ΦΑΣΗ ΩΡΙΜΑΝΣΗΣ	20.7331.006
36	ΕΡΓΑ ΣΥΝΤΗΡΗΣΕΩΝ ΥΠΟΔΟΜΩΝ, ΑΠΟΚΑΤΑΣΤΑΣΗΣ ΦΘΟΡΩΝ ΕΝΤΟΣ ΧΥΤΑ ΜΑΥΡΟΡΑΧΗΣ	700.000,00 €	50.000,00 €		50.000,00 €	ΦΑΣΗ ΩΡΙΜΑΝΣΗΣ	20.7331.007
37	ΕΓΚΑΤΑΣΤΑΣΗ ΥΠΟΓΕΙΩΝ ΟΠΤΙΚΩΝ ΙΝΩΝ ΓΙΑ ΤΗΝ ΔΙΑΣΥΝΔΕΣΗ ΤΟΥ ΖΥΓΙΣΤΗΡΙΟΥ ΜΕ ΤΟ ΔΙΟΙΚΗΤΗΡΙΟ ΣΤΟΥΣ ΧΥΤΑ ΚΑΙ ΣΤΟΥΣ ΣΜΑ ΤΟΥ ΦΟΔΣΑ ΚΕΝΤΡΙΚΗΣ ΜΑΚΕΔΟΝΙΑΣ	49.600,00 €	49.600,00 €		49.600,00 €	ΦΑΣΗ ΩΡΙΜΑΝΣΗΣ	20.7311.054
	<b>ΣΥΝΟΛΑ</b>	<b>311.360.669,85 €</b>	<b>20.218.473,71 €</b>	<b>13.282.310,46 €</b>	<b>6.936.163,25 €</b>		

	ΜΕΛΕΤΕΣ ΥΠΟ ΕΚΠΟΝΗΣΗΣ	ΠΡΟΥ/ΣΜΟΣ ΜΕΛΕΤΗΣ	ΣΥΜΒΑΣΗ	ΠΛΗΡΩΘΕΝΤΑ ΕΩΣ ΣΗΜΕΡΑ	ΥΠΟΛΟΙΠΑ	ΕΩΣ ΤΕΛΟΣ 2021	Π/Υ 2022	ΧΡΗΜΑΤΟΔΟΤΗΣΗ		ΑΝΑΔΟΧΟΣ	ΠΑΡΑΤΗΡΗΣΕΙΣ	ΚΑΕ Π/Υ
								ΕΣΠΑ	ΙΔΙΟΙ ΠΟΡΟΙ			
1	ΣΥΜΦΩΝΙΑ – ΠΛΑΙΣΙΟ ΓΙΑ ΤΗΝ ΕΚΠΟΝΗΣΗ ΜΕΛΕΤΩΝ ΑΝΑΒΑΘΜΙΣΗΣ ΚΑΙ ΠΕΡΙΒΑΛΛΟΝΤΙΚΗΣ ΑΠΟΚΑΤΑΣΤΑΣΗΣ ΥΦΙΣΤΑΜΕΝΩΝ ΧΥΤΑ ΚΕΝΤΡΙΚΗΣ ΜΑΚΕΔΟΝΙΑΣ	734.731,39 €	540.714,52 €	528.487,56 €	12.080,87 €	12.080,87 €	0,00 €			ΕΠΤΑ ΑΕ & ENVIRO PLAN ΑΕ	ΕΧΟΥΝ ΣΥΜΒΑΣΙΟ ΠΟΙΗΘΕΙ 4 ΥΠΟΣΥΜΒΑΣΕΙΣ, ΟΛΟΚΛΗΡΩΘΗΚΑΝ ΟΙ 3	20.7413.007
1.1	ΜΕΛΕΤΗ ΓΙΑ ΤΗΝ ΑΝΑΒΑΘΜΙΣΗ ΤΟΥ ΥΦΙΣΤΑΜΕΝΟΥ ΧΥΤΑ ΝΟΜΟΥ ΘΕΣΣΑΛΟΝΙΚΗΣ		72.374,17 €	68.277,51 €	4.096,66 €	0,00 €	0,00 €			ΕΠΤΑ ΑΕ & ENVIRO PLAN ΑΕ	ΣΥΜΒΑΣΗ ΑΔΑΜ 16ΣΥΜΝ00 4225606 ΠΡΟΣ ΟΛΟΚΛΗΡΩΣΗ	20.7413.007
1.2	ΜΕΛΕΤΗ ΓΙΑ ΤΗΝ ΑΝΑΒΑΘΜΙΣΗ ΚΑΙ ΠΕΡΙΒΑΛΛΟΝΤΙΚΗ ΑΠΟΚΑΤΑΣΤΑΣΗ ΥΦΙΣΤΑΜΕΝΩΝ ΧΥΤΑ ΝΟΜΟΥ		155.947,15 €	155.947,15 €	0,00 €	0,00 €	0,00 €			ΕΠΤΑ ΑΕ & ENVIRO PLAN ΑΕ	ΣΥΜΒΑΣΗ ΑΔΑΜ 16ΣΥΜΝ00 4225728, ΟΛΟΚΛΗΡΩΘΗΚΕ	20.7413.007

	ΣΕΡΡΩΝ ΚΑΙ ΝΟΜΟΥ ΚΙΛΚΙΣ											
1.3	ΜΕΛΕΤΗ ΓΙΑ ΤΗΝ ΑΝΑΒΑΘΜΙΣΗ ΚΑΙ ΠΕΡΙΒΑΛΛΟΝΤΙΚΗ ΑΠΟΚΑΤΑΣΤΑΣΗ ΥΦΙΣΤΑΜΕΝΩΝ ΧΥΤΑ ΝΟΜΟΥ ΧΑΛΚΙΔΙΚΗΣ (ΧΥΤΑ ΠΟΛΥΓΥΡΟΥ ΚΑΙ ΧΥΤΑ ΑΝΘΕΜΟΥΝΤΑ)		149.243,55 €	144.006,11 €	5.237,44 €	0,00 €	5.237,44 €			ΕΠΤΑ ΑΕ & ENVIRO PLAN ΑΕ	ΣΥΜΒΑΣΗ ΑΔΑΜ 17SYMV00 5718558	20.7413.007
1.4	ΜΕΛΕΤΗ ΓΙΑ ΤΗΝ ΑΝΑΒΑΘΜΙΣΗ ΚΑΙ ΠΕΡΙΒΑΛΛΟΝΤΙΚΗ ΑΠΟΚΑΤΑΣΤΑΣΗ ΥΦΙΣΤΑΜΕΝΩΝ ΧΥΤΑ ΝΟΜΟΥ ΠΕΛΛΑΣ (ΧΥΤΑ ΕΔΕΣΣΑΣ ΚΑΙ ΧΥΤΑ ΓΙΑΝΝΙΤΣΩΝ)		163.003,57 €	160.256,79 €	2.746,77 €	2.746,77 €	0,00 €			ΕΠΤΑ ΑΕ & ENVIRO PLAN ΑΕ	ΣΥΜΒΑΣΗ ΑΔΑΜ 17SYMV00 5718651, ΟΛΟΚΛΗΡ ΩΘΗΚΕ	20.7413.007
2	ΣΥΝΤΑΞΗ ΠΕΡΙΒΑΛΛΟΝΤΙΚΗΣ ΜΕΛΕΤΗΣ ΓΙΑ ΤΗΝ	74.372,29€	66.935,06 €	39.826,37 €	27.108,69 €		27.108,69 €		27.108,69 €	ΕΠΤΑ Α.Ε.	ΣΥΜΒΑΣΗ ΑΔΑΜ 20SYMV00 7695364	20.7412.012

	ΑΝΑΝΕΩΣΗ ΑΔΕΙΟΔΟΤΗΣΗΣ ΤΟΥ ΣΤΑΘΜΟΥ ΜΕΤΑΦΟΡΤΩΣΗ Σ ΑΠΟΡΡΙΜΜΑΤΩ Ν (ΣΜΑ) Β.Δ. ΠΟΛΕΟΔΟΜΙΚΟ Υ ΣΥΓΚΡΟΤΗΜΑΤ ΟΣ ΝΟΜΟΥ ΘΕΣΣΑΛΟΝΙΚΗΣ									ΥΠΟ ΕΚΠΟΝΗΣΗ		
3	ΕΠΕΚΤΑΣΗ ΤΟΥ ΧΥΤΑ 2 <sup>Η</sup> ΔΕ Ν. ΠΙΕΡΙΑΣ (Δ. ΔΙΟΝ- ΟΛΥΜΠΟΥ)	407.681,59 €	318.584,30 €	287.486,29 €	23.987,43 €	23.987,43 €	7.110,58 €		7.110,58 €	ΕΠΕΜ ΑΕ-Ι. ΦΡΑΝΤ ΖΗΣ ΚΑΙ ΣΥΝΕΡΓ ΑΤΕΣ ΕΠΕ- ΠΑΡΑΔ ΕΙΣΑΝΟ Σ ΣΤΕΦΑ ΝΟΣ- ΕΡΑΣΜ ΟΣ ΣΥΜΒΟ ΥΛΟΙ ΜΗΧΑ ΝΙΚΟΙ ΕΠΕ	ΣΥΜΒΑΣΗ ΑΔΑΜ 16ΣΥΜΝ00 4016118	20.7412.001
4	ΣΥΝΤΑΞΗ ΜΕΛΕΤΩΝ	<u>1.238.811,4</u> 0 €								ΦΑΣΗ: ΕΚΠΟΝΗΣΗ	62.7411.003	

	ΩΡΙΜΑΝΣΗΣ ΓΙΑ ΤΗΝ ΥΛΟΠΟΙΗΣΗ ΤΩΝ ΜΟΝΑΔΩΝ ΕΠΕΞΕΡΓΑΣΙΑΣ ΒΙΟΑΠΟΒΛΗΤΩΝ ΤΗΣ ΠΚΜ										ΠΕΡΙΛΑΜΒΑΝΕΙ ΔΥΟ ΥΠΟΕΡΓΑ ΟΠΣ50103 55 Ε.Π. ΥΠΟΔΟΜΕΣ ΜΕΤΑΦΟΡΩΝ, ΠΕΡΙΒΑΛΛΟΝ & ΑΕΙΦΟΡΟΣ ΑΝΑΠΤΥΞΗ . ΑΠ. ΕΝΤΑΞΗΣ 891/30-01-2018 ΑΔΑ: ΩΚ1Χ465ΧΙ 8-Ψ9Ξ Κ.Α. ΕΣΟΔΟΥ: 00.1328.01 1	
4.1.	ΣΥΝΤΑΞΗ ΜΕΛΕΤΩΝ ΩΡΙΜΑΝΣΗΣ ΓΙΑ ΤΗΝ ΥΛΟΠΟΙΗΣΗ ΤΩΝ ΜΟΝΑΔΩΝ ΕΠΕΞΕΡΓΑΣΙΑΣ ΒΙΟΑΠΟΒΛΗΤΩΝ Π.Ε.	612.123,84 €	526.426,51 €	156.041,07 €	370.385,44 €	0,00 €	370.385,44 €	370.385,44 €		ENVIRO PLAN Α.Ε. – Ι. ΦΡΑΝΤΖΗΣ & ΣΥΝ/ΤΕΣ ΕΠΕ – HYDRO MENT ΣΥΜΒΟ	ΣΥΜΒΑΣΗ ΑΔΑΜ 19SYMV00 4751721 2019-04-08 ΑΠΟΦ. ΕΕ 1270/2018 (ΑΔΑ:	62.7411.003

	ΘΕΣΣΑΛΟΝΙΚΗΣ ΚΑΙ Π.Ε. ΠΙΕΡΙΑΣ									ΥΛΟΙ ΜΗΧΑ ΝΙΚΟΙ Α.Ε.- CONCE PT ΣΥΜΒΟ ΥΛΟΙ ΜΗΧ/Κ ΟΙ ΑΕ - ΑΝΤΩΝ ΙΑΔΗΣ ΒΑΣΙΛΕΙ ΟΣ ΤΟΥ ΚΩΝΣΤ ΑΝΤΙΝ ΟΥ	6ΨΛ00ΞΧ N-3AB)	
4.2.	ΣΥΝΤΑΞΗ ΜΕΛΕΤΩΝ ΩΡΙΜΑΝΣΗΣ ΓΙΑ ΤΗΝ ΥΛΟΠΟΙΗΣΗ ΤΩΝ ΜΟΝΑΔΩΝ ΕΠΕΞΕΡΓΑΣΙΑΣ ΒΙΟΑΠΟΒΛΗΤΩ Ν Π.Ε. ΚΙΛΚΙΣ, Π.Ε. ΠΕΛΛΑΣ ΚΑΙ Π.Ε. ΧΑΛΚΙΔΙΚΗΣ	626.687,56 €	519.505,19 €	23.767,91 €	495.737,28 €	0,00 €	495.737, 28 €	495.73 7,28 €		ΕΠΕΜ Α.Ε.- ΕΠΤΑ Α.Ε. - ΑΔΚ Α.Ε - ΑΝΤΩΝ ΙΑΔΗΣ ΒΑΣΙΛΕΙ ΟΣ ΤΟΥ ΚΩΝΣΤ ΑΝΤΙΝ ΟΥ	ΣΥΜΒΑΣΗ ΑΔΑΜ 19SYMV00 4745584 2019-04- 05 ΑΠΟΦ. ΕΕ 1271/2018 (ΑΔΑ: Ω3ΡΟΟΞΧ N-ΔΨΘ)	62.7411.003
5	ΩΡΙΜΑΝΣΗ ΤΕΧΝΙΚΩΝ ΜΕΛΕΤΩΝ ΓΙΑ	1.315.548,5 8 €	1.062.337, 83 €	279.106,08 €	783.231,75 €	418.064,87 €	365.166, 88 €	365.16 6,88 €		ΕΠΤΑ Α.Ε. – ENVIRO	18SYMV00 4036847 2018-11-	62.7411.002



	ΤΗΝ ΥΛΟΠΟΙΗΣΗ ΤΗΣ ΜΟΝΑΔΑΣ ΕΠΕΞΕΡΓΑΣΙΑΣ ΑΠΟΡΡΙΜΜΑΤΩ Ν (ΜΕΑ) ΔΥΤΙΚΟΥ ΤΟΜΕΑ ΠΕΡΙΦΕΡΕΙΑΣ ΚΕΝΤΡΙΚΗΣ ΜΑΚΕΔΟΝΙΑΣ									PLAN Α.Ε. – CONCE PT ΣΥΜΒΟ ΥΛΟΙ ΜΗΧ/Κ ΟΙ ΑΕ - ΣΥΝΘΕ ΣΗ ΚΑΙ ΕΡΕΥΝ Α ΕΠΕ – ENVIC Ε.Π.Ε. - ΚΑΡΑΜ ΠΑΤΑΚ ΗΣ ΔΗΜΗΤ ΡΙΟΣ – ΤΖΗΡΙΝ ΗΣ ΑΠΟΣΤ ΟΛΟΣ	20 ΟΠΣ 5010352, ΑΠΟΦ. ΕΕ 1106/2018 (ΑΔΑ: ΨΕΩ30ΞΧ Ν-8ΔΥ), ΑΠΟΦ. ΕΝΤΑΞΗΣ Α.Π. ΟΙΚ.893/30 -01-2018 ΑΔΑ: ΨΛΜΚ465 ΧΙ8-ΩΛΛ. Κ.Α. ΕΣΟΔΟΥ: 00.1328.01 0	
6	ΥΔΡΑΥΛΙΚΗ ΜΕΛΕΤΗ ΑΠΟΣΤΡΑΓΓΙΣΗΣ ΟΜΒΡΙΩΝ ΥΔΑΤΩΝ ΠΕΡΙΒΑΛΛΟΝΤΟ Σ ΧΩΡΟΥ & ΕΠΕΞΕΡΓΑΣΙΑΣ ΣΤΡΑΓΓΙΣΜΑΤΩ Ν ΜΟΝΑΔΑΣ	24.790,37 €	24.676,00 €	18.885,20 €	5.790,80 €	5.000,00 €	790,80 €		790,80 €	ΚΑΝΔΥ ΛΑΣ ΦΩΤΙΟ Σ	ΣΥΜΒΑΣΗ ΑΔΑΜ 18SYMV00 3410517	20.7412.008

	ΕΠΕΞΕΡΓΑΣΙΑΣ ΒΙΟΑΠΟΒΛΗΤΩΝ (ΜΕΒΑ) Π.Ε. ΗΜΑΘΙΑΣ											
7	ΣΥΜΦΩΝΙΑ ΠΛΑΙΣΙΟ ΓΙΑ ΤΗ «ΣΥΝΤΑΞΗ ΜΕΛΕΤΩΝ ΩΡΙΜΑΝΣΗΣ ΓΙΑ ΤΗΝ ΚΑΤΑΣΚΕΥΗ ΣΜΑ ΚΕΝΤΡΙΚΗΣ ΜΑΚΕΔΟΝΙΑΣ»	600.000,00 €	463.450,00 €							ΕΠΤΑ Α.Ε. – ENVIC Ε.Π.Ε.	ΣΥΜΒΑΣΗ ΑΔΑΜ:19S ΥΜΝ00563 6035 2019-10-01	20.7412.007
7.1	ΣΥΝΤΑΞΗ ΜΕΛΕΤΩΝ ΩΡΙΜΑΝΣΗΣ ΓΙΑ ΤΗΝ ΚΑΤΑΣΚΕΥΗ ΣΜΑ ΚΙΛΚΙΣ ΚΑΙ ΣΜΑ ΑΛΕΞΑΝΔΡΕΙΑΣ		111.749,61 €	104.438,11 €	7.311,50 €		7.311,50 €		7.311,50 €	ΕΠΤΑ Α.Ε. – ENVIC Ε.Π.Ε.	ΣΥΜΒΑΣΗ ΑΔΑΜ 19SYMN00 5990239 2019-12-09	20.7412.007
7.2	ΣΥΝΤΑΞΗ ΜΕΛΕΤΩΝ ΩΡΙΜΑΝΣΗΣ ΓΙΑ ΤΗΝ ΚΑΤΑΣΚΕΥΗ ΣΜΑ ΕΠΑΝΟΜΗΣ ΚΑΙ ΣΜΑ ΚΑΣΣΑΝΔΡΑΣ		142.078,21 €	89.912,98 €	52.165,23 €		52.165,23 €		52.165,23 €	ΕΠΤΑ Α.Ε. – ENVIC Ε.Π.Ε.	ΣΥΜΒΑΣΗ ΑΔΑΜ 20SYMN00 6487156 2020-03-27	20.7412.007
7.3	ΣΥΝΤΑΞΗ ΜΕΛΕΤΩΝ ΩΡΙΜΑΝΣΗΣ ΓΙΑ		131.875,05 €	15.034,99 €	116.840,06 €	21.200,00 €	95.640,06 €		95.640,06 €	ΕΠΤΑ Α.Ε. –	ΣΥΜΒΑΣΗ ΑΔΑΜ 20SYMN00	20.7412.007

	ΤΗΝ ΚΑΤΑΣΚΕΥΗ ΣΜΑ ΘΕΡΜΗΣ, ΣΜΑ ΠΑΙΟΝΙΑΣ ΚΑΙ ΣΜΑΥ ΕΔΕΣΣΑΣ									ENVIC Ε.Π.Ε.	6487156 2020-03-28	
7.4	ΣΥΝΤΑΞΗ ΜΕΛΕΤΩΝ ΩΡΙΜΑΝΣΗΣ ΓΙΑ ΤΗΝ ΚΑΤΑΣΚΕΥΗ ΣΜΑ ΔΗΜΟΥ ΝΕΑΣ ΠΡΟΠΟΝΤΙΔΑΣ		77.467,04 €	0,00 €	77.467,04 €	11.300,00 €	66.167,04 €		66.167,04 €	ΕΠΤΑ Α.Ε. – ENVIC Ε.Π.Ε.	ΣΥΜΒΑΣΗ ΑΔΑΜ 20SYMN006487156 2020-03-28	20.7412.007
8	ΜΕΛΕΤΗ ΕΠΙΚΑΙΡΟΠΟΙΗΣΗΣ ΤΟΥ ΠΕΣΔΑ	215.654,48 €	195.362,00 €	0,00 €	195.362,00 €	97.681,00 €	97.681,00 €		97.681,00 €	ENVIRO PLAN ΑΕ – ΕΠΤΑ Α.Ε. – ENVIC Ε.Π.Ε.	ΣΥΜΒΑΣΗ ΑΔΑΜ 21SYMN008794969	20.7413.001
9	«ΤΕΧΝΙΚΕΣ ΥΠΗΡΕΣΙΕΣ ΕΛΕΓΧΟΥ & ΕΝΤΟΠΙΣΜΟΥ ΠΡΟΒΛΗΜΑΤΩΝ ΚΑΤΑ ΤΗΝ ΔΙΑΔΙΚΑΣΙΑ ΑΝΑΡΤΗΣΗΣ ΤΩΝ ΔΑΣΙΚΩΝ ΧΑΡΤΩΝ ΤΩΝ ΠΕΡΙΦΕΡΕΙΑΚΩΝ ΕΝΟΤΗΤΩΝ	19.946,00 €	18.906,68 €	0,00 €	18.906,68 €	10.000,00 €	8.906,68 €		8.906,68 €	ΟΜΙΚΡΟΝ ΣΥΜΒΟΥΛΟΙ ΠΕΡΙΒΑΛΛΟΝΤΟΣ ΑΝΩΝΥΜΗ ΕΤΑΙΡΕΙΑ	ΣΥΜΒΑΣΗ 05-11-2021, ΔΙΑΡΚΕΙΑ 2 ΜΗΝΕΣ	00.6142.014

ΘΕΣΣΑΛΟΝΙΚΗΣ, ΚΙΛΚΙΣ, ΠΕΛΛΑΣ, ΗΜΑΘΙΑΣ, ΠΙΕΡΙΑΣ, ΣΕΡΡΩΝ & ΧΑΛΚΙΔΙΚΗΣ»												
<b>ΣΥΝΟΛΑ</b>	<b>235.600,48</b> €	<b>4.625.618,</b> <b>48 €</b>	<b>687.186,34 €</b>	<b>2.123.197,7</b> <b>8 €</b>	<b>563.245,87</b> <b>€</b>	<b>1.559.95</b> <b>1,91 €</b>	<b>1.231.2</b> <b>89,60 €</b>	<b>328.662,31 €</b>				

	<b>ΝΕΕΣ ΜΕΛΕΤΕΣ – ΩΡΙΜΑΝΣΗ ΝΕΩΝ ΕΡΓΩΝ</b>	<b>ΠΡΟΥ/ΣΜΟΣ</b> <b>ΜΕΛΕΤΗΣ</b>	<b>Π/Υ 2022</b>	<b>ΠΑΡΑΤΗΡΗΣΕΙΣ</b>	<b>ΚΑΕ Π/Υ</b>
1	ΜΕΛΕΤΗ ΠΕΡΙΒΑΛΛΟΝΤΙΚΗΣ ΑΠΟΚΑΤΑΣΤΑΣΗΣ ΠΛΗΡΩΜΕΝΩΝ ΚΥΤΤΑΡΩΝ ΚΕΝΤΡΙΚΗΣ ΜΑΚΕΔΟΝΙΑΣ	250.000,00 €	30.000,00 €	ΦΑΣΗ: ΩΡΙΜΑΝΣΗ	20.7413.021
2	ΜΕΛΕΤΗ ΩΡΙΜΑΝΣΗΣ ΓΙΑ ΤΗΝ ΚΑΤΑΣΚΕΥΗ 5 <sup>ΗΣ</sup> ΚΥΨΕΛΗΣ ΧΥΤΑ ΜΑΥΡΟΡΑΧΗΣ	160.000,00 €	160.000,00 €	ΦΑΣΗ : ΩΡΙΜΑΝΣΗ	20.7412.014
3	ΜΕΛΕΤΗ ΣΥΝΤΗΡΗΣΕΩΝ ΚΑΙ ΑΠΟΚΑΤΑΣΤΑΣΗΣ ΦΘΟΡΩΝ ΕΝΤΟΣ ΧΩΡΩΝ ΣΜΑ ΑΡΜΟΔΙΟΤΗΤΑΣ ΦΟΔΣΑ ΚΜ	37.187,59 €	37.187,59 €	ΦΑΣΗ: ΩΡΙΜΑΝΣΗ	20.7412.015
4	ΜΕΛΕΤΗ ΣΥΝΤΗΡΗΣΕΩΝ ΚΑΙ ΑΠΟΚΑΤΑΣΤΑΣΗΣ ΦΘΟΡΩΝ ΕΝΤΟΣ ΤΩΝ ΑΠΟΚΑΤΕΣΤΗΜΕΝΩΝ ΧΑΔΑ ΤΑΓΑΡΑΔΩΝ, ΠΕΡΙΒΑΛΛΟΝΤΙΚΟΥ ΠΑΡΚΟΥ ΘΕΡΜΗΣ ΚΑΙ ΠΕΡΙΒΑΛΛΟΝΤΙΚΟΥ ΠΑΡΚΟΥ ΔΕΡΒΕΝΙΟΥ	37.006,73 €	37.006,73 €	ΦΑΣΗ: ΩΡΙΜΑΝΣΗ	20.7412.016
5	ΜΕΛΕΤΗ ΣΥΝΤΗΡΗΣΕΩΝ ΥΠΟΔΟΜΩΝ, ΑΠΟΚΑΤΑΣΤΑΣΗΣ ΦΘΟΡΩΝ ΕΝΤΟΣ ΧΥΤΑ ΜΑΥΡΟΡΑΧΗΣ	36.941,55 €	36.941,55 €	ΦΑΣΗ: ΩΡΙΜΑΝΣΗ	20.7412.017
6	ΤΟΠΟΓΡΑΦΙΚΕΣ ΕΡΓΑΣΙΕΣ	25.000,00 €	25.000,00 €	ΦΑΣΗ: ΩΡΙΜΑΝΣΗ	20.7413.022
7	ΜΕΛΕΤΕΣ ΩΡΙΜΑΝΣΗΣ ΣΤΡΑΤΗΓΙΚΩΝ ΠΕΡΙΦΕΡΕΙΑΚΩΝ ΠΡΑΣΙΝΩΝ ΣΗΜΕΙΩΝ ΠΕΡΙΦΕΡΕΙΑΣ ΚΕΝΤΡΙΚΗΣ ΜΑΚΕΔΟΝΙΑΣ	150.000,00 €	50.000,00 €	ΦΑΣΗ: ΩΡΙΜΑΝΣΗ	20.7413.023
8	ΜΕΛΕΤΕΣ ΩΡΙΜΑΝΣΗΣ ΚΕΝΤΡΩΝ ΔΗΜΙΟΥΡΓΙΚΗΣ ΕΠΑΝΑΧΡΗΣΙΜΟΠΟΙΗΣΗΣ ΥΛΙΚΩΝ ΠΕΡΙΦΕΡΕΙΑΣ ΚΕΝΤΡΙΚΗΣ ΜΑΚΕΔΟΝΙΑΣ	150.000,00 €	50.000,00 €	ΦΑΣΗ: ΩΡΙΜΑΝΣΗ	20.7411.006
9	ΣΤΡΑΤΗΓΙΚΗ ΜΕΛΕΤΗ ΠΑΡΚΟΥ ΚΥΚΛΙΚΗΣ ΟΙΚΟΝΟΜΙΑΣ ΜΕΑ ΑΝΑΤΟΛΙΚΟΥ ΤΟΜΕΑ	120.000,00 €	50.000,00 €	ΦΑΣΗ: ΩΡΙΜΑΝΣΗ	35.7413.003
10	ΣΤΡΑΤΗΓΙΚΗ ΜΕΛΕΤΗ ΠΑΡΚΟΥ ΚΥΚΛΙΚΗΣ ΟΙΚΟΝΟΜΙΑΣ ΜΕΑ ΔΥΤΙΚΟΥ ΤΟΜΕΑ	120.000,00 €	50.000,00 €	ΦΑΣΗ: ΩΡΙΜΑΝΣΗ	35.7413.004

11	ΜΕΛΕΤΗ ΔΙΑΧΕΙΡΙΣΗΣ ΒΙΟΜΗΧΑΝΙΚΩΝ ΑΠΟΒΛΗΤΩΝ ΠΕΡΙΦΕΡΕΙΑΣ ΚΕΝΤΡΙΚΗΣ ΜΑΚΕΔΟΝΙΑΣ	50.000,00 €	50.000,00 €	ΦΑΣΗ: ΩΡΙΜΑΝΣΗ	20.7413.024
12	ΣΤΑΤΙΚΗ ΜΕΛΕΤΗ ΚΑΤΑΣΚΕΥΗΣ ΑΝΑΓΚΑΙΩΝ ΣΤΕΓΑΣΤΡΩΝ ΣΤΙΣ ΕΓΚΑΤΑΣΤΑΣΕΙΣ ΤΟΥ ΦΟΡΕΑ	15.000,00 €	15.000,00 €	ΦΑΣΗ: ΩΡΙΜΑΝΣΗ	20.7412.018
13	ΜΕΛΕΤΗ ΓΙΑ ΤΗΝ ΒΕΛΤΙΩΣΗ ΒΑΤΟΤΗΤΑΣ ΤΗΣ ΟΔΟΥ ΠΡΟΣΒΑΣΗΣ ΣΤΟΝ ΧΥΤΑ ΑΝΘΕΜΟΥΝΤΑ	30.000,00 €	30.000,00 €	ΦΑΣΗ: ΩΡΙΜΑΝΣΗ	20.7412.019
<b>ΣΥΝΟΛΑ</b>		<b>1.181.135,87 €</b>	<b>621.135,87 €</b>		

<b>ΣΥΓΚΕΝΤΡΩΤΙΚΟΣ ΠΙΝΑΚΑΣ</b>				
Ε Ρ Γ Α (ΤΕΧΝΙΚΟ ΠΡΟΓΡΑΜΜΑ)				
	<b>ΠΡΟΥΠΟΛΟΓΙΣΜΟΣ 2022</b>	<b>ΧΡΗΜΑΤΟΔΟΤΗΣΗ</b>	<b>ΙΔΙΟΙ ΠΟΡΟΙ</b>	<b>ΣΥΝΟΛΟ</b>
(α)	ΣΥΝΕΧΙΖΟΜΕΝΑ ΕΡΓΑ	0,00 €	729.835,54 €	729.835,54 €
(β)	ΝΕΑ ΕΡΓΑ	13.282.310,46 €	6.936.163,25 €	20.218.473,71 €
	<b>ΣΥΝΟΛΟ ΕΡΓΩΝ</b>	<b>13.282.310,46 €</b>	<b>7.665.998,79 €</b>	<b>20.948.309,25 €</b>
Μ Ε Λ Ε Τ Ε Σ				
	<b>ΠΡΟΥΠΟΛΟΓΙΣΜΟΣ 2022</b>	<b>ΧΡΗΜΑΤΟΔΟΤΗΣΗ</b>	<b>ΙΔΙΟΙ ΠΟΡΟΙ</b>	<b>ΣΥΝΟΛΟ</b>
(α)	ΣΥΝΕΧΙΖΟΜΕΝΕΣ ΜΕΛΕΤΕΣ	1.231.289,60 €	328.662,31 €	1.559.951,91 €
(β)	ΝΕΕΣ ΜΕΛΕΤΕΣ	0,00 €	621.135,87 €	621.135,87 €
	<b>ΣΥΝΟΛΟ ΜΕΛΕΤΩΝ</b>	<b>1.231.289,60 €</b>	<b>949.798,18 €</b>	<b>2.181.087,78 €</b>

**ΠΑΡΑΡΤΗΜΑ ΙΙ**  
**Συνοπτικός Πίνακας του Προϋπολογισμού Εσόδων Εξόδων έτους 2022**

**ΣΥΝΟΠΤΙΚΗ ΚΑΤΑΣΤΑΣΗ**  
**ΠΡΟΫΠΟΛΟΓΙΣΜΟΥ ΕΣΟΔΩΝ - ΕΞΟΔΩΝ**  
**ΠΕΡΙΦΕΡΕΙΑΚΟΥ ΣΥΝΔΕΣΜΟΥ ΦΟΔΣΑ ΚΕΝΤΡΙΚΗΣ ΜΑΚΕΔΟΝΙΑΣ**  
**ΓΙΑ ΤΟ ΕΤΟΣ: 2022**

Κωδικοί Αριθμοί	Έσοδα και Εισπράξεις	Προϋπολογισμός 2022
0	Τακτικά Έσοδα	22.463.423,03
1 (πλην 13)	Έκτακτα έσοδα (πλην επιχορηγήσεις για επενδύσεις)	441.000,00
2	Έσοδα παρελθόντων ετών	595.576,97
31	Εισπράξεις από Δάνεια	0,00
32	Εισπρακτέα υπόλοιπα από βεβακωθέντα έσοδα κατά παρελθόντα έτη	9.531.819,47
4	Εισπράξεις υπέρ Δημοσίου, Ασφ. Φορέων και Τρίτων	5.177.400,00
5	Χρηματικό υπόλοιπο προηγ. έτους	27.000.000,00
13	Επιχορηγήσεις για επενδύσεις	27.786.049,74
	<b>Σύνολο Πόρων :</b>	<b>92.995.269,21</b>

Κωδικοί Αριθμοί	Έξοδα και Πληρωμές	Προϋπολογισμός 2022
60	Αμοιβές και έξοδα προσωπικού	8.456.300,00
61,62	Αμοιβές και παροχές τρίτων	18.576.636,46
63,64	Φόροι, Τέλη, Λοιπά γενικά έξοδα	3.403.003,60
651	Τοκοχρεολύσια δανείων	0,00
66	Προμήθειες - Αναλώσεις υλικών	3.287.295,00
67,68	Μεταβιβάσεις σε τρίτους, Λοιπά έξοδα	1.938.752,00
81,83	Επιχορηγούμενες και μη πληρωμές υποχρεώσεων Π.Ο.Ε.	3.900.900,00
82,85	Λοιπές αποδόσεις και προβλέψεις	12.175.452,68
	<b>Επενδύσεις</b>	
71	Αγορές	16.863.422,68
73	Έργα	20.948.309,25
74	Μελέτες	3.145.197,54
75	Συμμετοχή σε επιχειρήσεις	0,00
652	Τοκοχρεολύσια δανείων επενδύσεων	0,00
9111	Αποθεματικό	300.000,00
	<b>Σύνολο εξόδων και πληρωμών :</b>	<b>92.995.269,21</b>

ΠΑΡΑΡΤΗΜΑ ΙΙΙ

Συνολικό πρόγραμμα δραστηριοτήτων και επενδύσεων έτους 2022 ανά Άξονα και Μέτρο του Επιχειρησιακού Προγράμματος

ΣΥΝΟΛΙΚΟ ΠΡΟΓΡΑΜΜΑ ΔΡΑΣΤΗΡΙΟΤΗΤΩΝ

Κωδ.	ΤΙΤΛΟΣ ΔΡΑΣΗΣ/ΕΡΓΟΥ	ΠΕΡΙΓΡΑΦΗ	Π/Υ	ΠΗΓΗ ΧΡΗΜΑΤΟΔΟΤΗΣΗΣ	ΑΡΜΟΔΙΑ ΟΡΓΑΝΙΚΗ ΜΟΝΑΔΑ	ΔΕΙΚΤΕΣ
			2022			ΕΚΡΟΗΣ/ΕΙΣΡΟΗΣ
<b>Άξονας 1 . ΟΛΟΚΛΗΡΩΜΕΝΗ ΔΙΑΧΕΙΡΙΣΗ ΣΤΕΡΕΩΝ ΑΠΟΒΛΗΤΩΝ</b>						
<b>ΜΕΤΡΟ 1.1: ΣΥΜΒΟΛΗ ΣΤΗΝ ΕΦΑΡΜΟΓΗ ΤΗΣ ΚΥΚΛΙΚΗΣ ΟΙΚΟΝΟΜΙΑΣ</b>						
<b>ΜΕΤΡΟ 1.2: ΥΛΟΠΟΙΗΣΗ ΘΕΣΜΙΚΟΥ ΠΛΑΙΣΙΟΥ ΟΛΟΚΛΗΡΩΜΕΝΗΣ ΔΙΑΧΕΙΡΙΣΗΣ ΑΠΟΒΛΗΤΩΝ</b>						
1.2.2	ΠΑΡΑΚΟΛΟΥΘΗΣΗ ΠΟΙΟΤΙΚΗΣ ΚΑΙ ΠΟΣΟΤΙΚΗΣ ΣΥΣΤΑΣΗΣ ΑΣΑ ΠΕΡΙΦΕΡΕΙΑΚΟΥ ΣΥΝΔΕΣΜΟΥ ΦΟΔΣΑ Κ.Μ.	Υπηρεσίες εκτίμησης ποιοτικής και ποσοτικής σύστασης ΑΣΑ ΦΟΔΣΑ ΚΜ	20.000	Ι.Π.	Δ. Μ.Α.Σ.Α.	50% ΑΝΑΘΕΣΗ 100% ΥΠΟΒΟΛΗ ΠΑΡΑΔΟΤΕΟΥ
1.2.8	ΔΗΜΙΟΥΡΓΙΑ ΣΥΓΚΕΝΤΡΩΤΙΚΩΝ ΒΑΣΕΩΝ ΔΕΔΟΜΕΝΩΝ ΔΙΑΧΕΙΡΗΣΗΣ ΑΣΑ ΤΗΣ ΠΚΜ ΚΑΙ ΣΥΝΤΑΞΗ ΑΠΟΛΟΓΙΣΤΙΚΩΝ ΕΚΘΕΣΕΩΝ ΔΙΑΧΕΙΡΙΣΗΣ ΑΠΟΒΛΗΤΩΝ (ΕΝΔΙΑΜΕΣΗ ΚΑΙ ΕΤΗΣΙΑ) ΑΝΑ ΕΤΟΣ.	Συγκέντρωση διαχείρισης ΑΣΑ ΠΚΜ σε συνεργασία με τις εμπλεκόμενες Διευθύνσεις και με αξιοποίηση των διαθέσιμων Πληροφοριακών Συστημάτων - Βάσεων Δεδομένων. Στατιστική Επεξεργασία.			Δ. Π.Π.Ο.Π.	50% ΔΗΜΙΟΥΡΓΙΑ ΠΡΟΤΥΠΗΣ ΒΑΣΗΣ ΔΕΔΟΜΕΩΝ 100% ΑΡΙΘΜΟΣ ΕΚΘΕΣΕΩΝ ΑΝΑ ΕΤΟΣ
1.2.9	ΤΗΡΗΣΗ ΑΠΟΛΟΓΙΣΤΙΚΩΝ ΣΤΟΙΧΕΙΩΝ ΠΑΡΑΓΩΓΗΣ ΑΠΟΒΛΗΤΩΝ ΤΩΝ ΟΤΑ Α΄ ΒΑΘΜΟΥ ΚΕΝΤΡΙΚΗΣ ΜΑΚΕΔΟΝΙΑΣ ΚΑΙ ΣΥΝΤΑΞΗ ΕΤΗΣΙΑΣ ΑΠΟΛΟΓΙΣΤΙΚΗΣ ΕΚΘΕΣΗΣ	Συλλογή, τήρηση και επεξεργασία στοιχείων από του Δήμους της ΠΚΜ εκτός διαχείρισης ΦΟΔΣΑ ΚΜ. Σύνταξη ετήσιας απολογιστικής έκθεσης			Δ. Π.Π.Ο.Π.	ΠΙΝΑΚΕΣ ΑΝΑ ΔΗΜΟ ΜΕ ΔΙΑΧΕΙΡΙΖΟΜΕΝΕΣ ΠΟΣΟΤΗΤΕΣ (αυτοτελώς ή διαδημοτικά ή σε συνεργασία με ΦΟΔΣΑ)
1.2.10	ΠΑΡΑΚΟΛΟΥΘΗΣΗ ΚΑΙ ΔΙΑΧΕΙΡΙΣΗ ΘΕΜΑΤΩΝ ΟΡΘΗΣ ΛΕΙΤΟΥΡΓΙΑΣ ΤΟΥ ΗΛΕΚΤΡΟΝΙΚΟΥ ΜΗΤΡΩΟΥ ΑΠΟΒΛΗΤΩΝ ΤΟΥ ΦΟΔΣΑ ΚΜ	Αυθεντικοποίησης στο ΗΜΑ, υποβολή δικαιολογικών για την ορθή λειτουργία του, υποβολή ετήσιων εκθέσεων			Δ. Π.Π.Ο.Π.	ΥΠΟΒΟΛΗ ΕΚΘΕΣΕΩΝ ΟΛΩΝ ΤΩΝ ΕΓΓΕΓΡΑΜΜΕΝΩΝ ΕΓΚΑΤΑΣΤΑΣΕΩΝ ΤΟΥ ΦΟΔΣΑ

1.2.11	ΕΚΣΤΡΑΤΕΙΕΣ ΕΝΗΜΕΡΩΣΗΣ ΚΑΙ ΕΥΑΙΣΘΗΤΟΠΟΙΗΣΗΣ ΜΕ ΞΕΚΑΘΑΡΟ ΜΗΝΥΜΑ ΚΑΙ ΣΥΓΚΕΚΡΙΜΕΝΟ ΚΟΙΝΟ-ΣΤΟΧΟ ΑΝΑ ΕΤΟΣ	ΔΡΑΣΕΙΣ ΕΝΗΜΕΡΩΣΗΣ, ΔΙΟΡΓΑΝΩΣΗ ΣΥΝΕΔΡΙΩΝ, ΣΥΜΜΕΤΟΧΕΣ ΣΕ ΕΚΘΕΣΕΔΙΣ, ΟΡΓΑΝΩΣΗ ΚΟΙΝΩΝΙΚΩΝ ΔΡΑΣΤΗΡΙΟΤΗΤΩΝ, ΔΡΑΣΕΙΣ ΚΑΘΑΡΙΣΜΟΥ ΑΚΤΩΝ , ΕΝΗΜΕΡΩΤΙΚΕΣ ΕΚΔΗΛΩΣΕΙΣ ΜΕ ΦΟΡΕΙΣ	185.000	Ι.Π.	Γρ. Ε.Π.	ΑΡΙΘΜΟΣ ΕΚΣΤΡΑΤΕΙΩΝ ΕΝΗΜΕΡΩΣΗΣ ΕΤΗΣΙΩΣ
1.2.12	ΕΚΠΑΙΔΕΥΤΙΚΑ ΠΡΟΓΡΑΜΜΑΤΑ ΣΤΑ ΠΕΡΙΒΑΛΛΟΝΤΙΚΑ ΠΑΡΚΑ	ΟΠΤΙΚΟΑΚΟΥΣΤΙΚΟ ΥΛΙΚΟ ΚΑΙ ΠΑΡΟΧΗ ΥΛΙΚΟΥ ΠΡΟΣ ΤΟΥΣ ΣΥΜΜΕΤΕΧΟΝΤΕΣ	20.000	Ι.Π.	Γρ. Ε.Π.	ΑΡΙΘΜΟΣ ΣΥΜΜΕΤΕΧΟΝΤΩΝ ΣΤΟ ΠΡΟΓΡΑΜΜΑ
1.2.13	ΕΚΠΑΙΔΕΥΤΙΚΑ ΠΡΟΓΡΑΜΜΑΤΑ ΣΤΑ ΣΧΟΛΕΙΑ	Συνεργασία με τις διευθύνσεις Εκπαίδευσης για εφαρμογή εκπαιδευτικών προγραμμάτων	20.000	Ι.Π.	Γρ. Ε.Π.	Αριθμός Περιφερειακών Ενοτήτων / Σύνολο Περιφέρειας Κεντρικής Μακεδονίας
<b>ΜΕΤΡΟ 1.3: ΑΣΦΑΛΗΣ ΔΙΑΧΕΙΡΙΣΗ ΚΑΙ ΔΙΑΘΕΣΗ ΑΠΟΒΛΗΤΩΝ</b>						
1.3.20	ΕΡΓΑΣΤΗΡΙΑΚΟΣ ΕΛΕΓΧΟΣ ΥΓΡΩΝ ΑΠΟΒΛΗΤΩΝ, ΑΕΡΙΩΝ, ΒΙΟΑΕΡΙΩΝ ΚΑΙ ΔΕΙΓΜΑΤΩΝ ΕΔΑΦΟΥΣ	ΑΝΑΛΥΣΕΙΣ ΣΕ ΕΞΕΙΔΙΚΕΥΜΕΝΑ ΕΡΓΑΣΤΗΡΙΑ	50.000	Ι.Π.	Δ. Δ.Α.Σ.Α.	ΕΚΘΕΣΕΙΣ ΑΠΟΤΕΛΕΣΜΑΤΩΝ
<b>ΜΕΤΡΟ 1.4: ΠΕΡΙΒΑΛΛΟΝ, ΒΙΩΣΙΜΟΤΗΤΑ ΚΑΙ ΑΕΙΦΟΡΙΑ</b>						
1.4.3	ΣΥΝΕΡΓΑΣΙΑ ΜΕΤΑΞΥ ΦΟΔΣΑ ΚΑΙ ΜΕΓΑΛΩΝ ΠΑΡΑΓΩΓΩΝ ΧΑΡΤΙΟΥ (ΠΑΝΕΠΙΣΤΗΜΙΑ, ΕΠΙΜΕΛΗΤΗΡΙΑ, ΔΕΘ)	Συνεργασία μεταξύ ΦΟΔΣΑ και μεγάλων παραγωγών για την επίτευξη χωριστής συλλογής χαρτιού και χάρτινης συσκευασίας			Δ. Μ.Α.Σ.Α.	ΑΡΙΘΜΟΣ ΣΥΝΕΡΓΑΣΙΩΝ
1.4.4	ΠΙΛΟΤΙΚΗ ΕΦΑΡΜΟΓΗ ΠΑΡΑΓΩΓΗΣ ΚΟΜΠΟΣΤ ΑΠΟ ΑΠΟΒΛΗΤΑ ΚΗΠΩΝ ΚΑΙ ΠΑΡΚΩΝ (ΕΚΑ: 20.02)	Διαμόρφωση προγράμματος συλλογής και επεξεργασίας κλαδεμάτων εντός της έκτασης του αποκατεστημένου ΧΥΤΑ Ταγαράδων.	50.000	Ι.Π.	Δ. Μ.Α.Σ.Α.	30% ΠΡΟΜΗΘΕΙΑ ΕΞΟΠΛΙΣΜΟΥ 40% ΑΝΑΠΤΥΞΗ ΔΙΚΤΥΟΥ ΚΑΙ ΕΝΑΡΞΗ ΣΥΛΛΟΓΗΣ 100% ΠΑΡΑΓΩΓΗ ΚΑΙ ΔΙΑΘΕΣΗ ΚΟΜΠΟΣΤ
1.4.5	ΔΙΕΡΕΥΝΗΣΗ ΔΙΑΔΙΚΑΣΙΑΣ ΔΙΑΧΕΙΡΙΣΗΣ ΣΥΜΠΥΚΝΩΜΑΤΟΣ ΜΟΝΑΔΩΝ ΟΣΜΩΣΗΣ	Διευρέυνση διαδικασίας απομείωσης του συμπληκνώματος που προκύπτει από Μονάδες Όσμωσης ΦοΔΣΑ ΚΜ		Ι.Π.	Δ. Δ.Α.Σ.Α.	ΑΝΑΘΕΣΗ ΔΙΕΡΕΥΝΗΣΗΣ



1.4.16	ΟΛΟΚΛΗΡΩΜΕΝΟ ΠΡΟΓΡΑΜΜΑ ΔΙΑΧΕΙΡΙΣΗΣ ΑΔΕΣΠΟΤΩΝ ΖΩΩΝ .	ΠΡΟΓΡΑΜΜΑ ΣΥΛΛΟΓΗΣ - ΣΤΕΙΡΩΣΗΣ ΑΔΕΣΠΟΤΩΝ ΖΩΩΝ ΕΝΤΟΣ ΤΩΝ ΕΓΚΑΤΑΣΤΑΣΕΩΝ ΠΕΡΙΦΕΡΕΙΑΚΟΥ ΣΥΝΔΕΣΜΟΥ ΦΟΔΣΑ Κ.Μ.	10.000	Ι.Π.	Δ. Δ.Α.Σ.Α.	ΑΡΙΘΜΟΣ ΣΤΕΙΡΩΜΕΝΩΝ ΖΩΩΝ
1.4.17	ΜΕΤΑΦΟΡΑ ΤΕΧΝΟΓΝΩΣΙΑΣ ΚΑΤΑΣΚΕΥΗΣ ΚΑΙ ΛΕΙΤΟΥΡΓΙΑΣ ΚΕΝΤΡΩΝ LOGISTICS ΑΝΑΚΥΚΛΩΣΙΜΩΝ ΥΛΙΚΩΝ	Επίσκεψη μελέτης εκπροσώπων ΦΟΔΣΑ ΚΜ σε Κέντρο Λειτουργίας logistics Ανακυκλώσιμων Υλικών	10.000	Ι.Π.	Δ. Μ.Α.Σ.Α.	ΟΛΟΛΗΡΩΣΗ ΕΠΙΣΚΕΨΗΣ
1.4.20	ΔΙΑΔΙΚΑΣΙΕΣ ΕΝΕΡΓΟΠΟΙΗΣΗΣ ΠΡΟΓΡΑΜΜΑΤΩΝ ΧΡΗΜΑΤΟΔΟΤΗΣΗΣ ΚΑΙ ΔΙΕΥΡΥΝΣΗΣ ΤΩΝ ΠΗΓΩΝ ΑΝΤΛΗΣΗΣ ΚΕΦΑΛΑΙΩΝ	Βελτίωση της διασύνδεσης του ΦοΔΣΑ με Φορείς και Δίκτυα για ερευνητικά και ευρωπαϊκά προγράμματα και διεύρυνση των πηγών άντλησης κεφαλαίων για την χρηματοδότηση δράσεων του ΦοΔΣΑ	15.000	Ι.Π.	Δ. Π.Π.Ο.Π.	ΚΑΤΑΡΤΙΣΗ ΕΤΗΣΙΑΣ ΑΠΟΛΟΓΙΣΤΙΚΗΣ ΑΝΑΦΟΡΑΣ ΕΝΕΡΓΕΙΩΝ
1.4.21	ΕΞΩΣΤΡΕΦΕΙΣ ΠΡΩΤΟΒΟΥΛΙΕΣ ΣΥΝΕΡΓΑΣΙΑΣ ΜΕ ΦΟΡΕΙΣ	Σύναψη Μνημονίων Συνεργασίας με Επιμελητήρια, Πανεπιστήμια και άλλους Φορείς . Ανάπτυξη συνεργασιών ενημέρωσης και ανταλλαγής καλών πρακτικών		Ι.Π.	Γρ. Ε.Π.	ΑΡΙΘΜΟΣ ΕΠΑΦΩΝ/ΕΤΟΣ
1.4.22	ΣΥΜΜΕΤΟΧΗ ΣΕ ΕΤΑΙΡΙΚΟ ΣΧΗΜΑ ΣΥΓΧΡΗΜΑΤΟΔΟΤΟΥΜΕΝΩΝ ΠΡΟΤΑΣΕΩΝ	Σχεδιασμός, υποβολή προτάσεων και υλοποίηση αναπτυξιακών και ερευνητικών προγραμμάτων	10.000	Ι.Π.	Δ. Π.Π.Ο.Π.	ΑΡΙΘΜΟΣ ΣΥΜΜΕΤΟΧΩΝ/ΕΤΟΣ
<b>Άξονας 2. ΒΕΛΤΙΩΣΗ ΔΙΟΙΚΗΤΙΚΗΣ ΙΚΑΝΟΤΗΤΑΣ</b>						
<b>ΜΕΤΡΟ 2.1. ΣΥΓΧΡΟΝΕΣ ΜΟΡΦΕΣ ΟΡΓΑΝΩΣΗΣ, ΠΟΙΟΤΗΤΑ ΚΑΙ ΕΞΩΣΤΡΕΦΕΙΑ</b>						
2.1.3	ΠΑΡΑΚΟΛΟΥΘΗΣΗ ΥΛΟΠΟΙΗΣΗΣ ΚΑΙ ΑΞΙΟΛΟΓΗΣΗ ΕΠΙΧΕΙΡΗΣΙΑΚΟΥ ΣΧΕΔΙΟΥ	Σύνταξη εκθέσεων παρακολούθησης		Ι.Π.	Δ. Π.Π.Ο.Π.	50% Κατάρτιση ενδιάμεσης έκθεσης 100% Κατάρτιση απολογιστικής έκθεσης

2.1.4	ΚΑΤΑΡΤΙΣΗ ΚΑΙ ΑΞΙΟΛΟΓΗΣΗ ΕΤΗΣΙΩΝ ΠΡΟΓΡΑΜΜΑΤΩΝ ΔΡΑΣΗΣ	Κατάρτιση και αξιολόγηση ετήσιων προγραμμάτων δράσης			Ι.Π.	Δ. Π.Π.Ο.Π.	50% Κατάρτιση ΕΠΔ 100% Αξιολόγηση ΕΠΔ
2.1.5	ΔΙΕΡΕΥΝΗΣΗ, ΠΡΟΕΤΟΙΜΑΣΙΑ ΚΑΙ ΕΓΚΑΤΑΣΤΑΣΗ ΣΥΣΤΗΜΑΤΩΝ ΔΙΑΣΦΑΛΙΣΗΣ ΠΟΙΟΤΗΤΑΣ ΣΕ ΤΟΜΕΙΣ ΚΑΙ ΜΟΝΑΔΕΣ ΛΕΙΤΟΥΡΓΙΑΣ	Εγκατάσταση συστημάτων ISO, EMAS κ.α.	30.000		Ι.Π.	Δ. Π.Π.Ο.Π.	Αριθμός συστημάτων που εγκαταστάθηκαν/Σύνολο συστημάτων που προετοιμάστηκαν
2.1.6	ΕΣΩΤΕΡΙΚΗ ΕΠΙΘΕΩΡΗΣΗ ΚΑΙ ΑΝΑΣΚΟΠΗΣΗ ΤΗΣ ΔΙΑΧΕΙΡΙΣΤΙΚΗΣ ΕΠΑΡΚΕΙΑΣ	Εσωτερική επιθεώρηση συστήματος διαχειριστικής επάρκειας και έκθεση ανασκόπησης της διοίκησης			Ι.Π.	Δ. Π.Π.Ο.Π.	50% Έκθεση εσωτερικής επιθεώρησης 100% Έκθεση ανασκόπησης κατ' έτος
2.1.7	ΕΞΩΤΕΡΙΚΗ ΕΠΙΘΕΩΡΗΣΗ ΕΠΑΝΑΠΙΣΤΟΠΟΙΗΣΗΣ ΣΥΣΤΗΜΑΤΟΣ ΔΙΑΧΕΙΡΙΣΤΙΚΗΣ ΕΠΑΡΚΕΙΑΣ		3.000		Ι.Π.	Δ. Π.Π.Ο.Π.	Ετήσια αναφορά επιθεώρησης διαχειριστικής επάρκειας
2.1.8	ΕΦΑΡΜΟΓΗ ΤΟΥ ΓΕΝΙΚΟΥ ΚΑΝΟΝΙΣΜΟΥ ΠΡΟΣΤΑΣΙΑΣ ΔΕΔΟΜΕΝΩΝ	Καταγραφή ροής προσωπικών δεδομένων, κατάρτιση χάρτη κινδύνων				Γρ. Π.Π.Δ.	50% Εκπόνηση ροής δεδομένων 100% Κατάρτιση χάρτη κινδύνων
2.1.9	ΤΡΟΠΟΠΟΙΗΣΗ ΤΟΥ ΚΑΝΟΝΙΣΜΟΥ ΛΕΙΤΟΥΡΓΙΑΣ, ΚΑΝΟΝΙΣΜΟΥ ΠΑΡΑΛΑΒΗΣ ΑΠΟΡΡΙΜΜΑΤΩΝ, ΚΑΝΟΝΙΣΜΟΥ ΛΕΙΤΟΥΡΓΙΑΣ ΜΕΣ, ΜΕ ΚΟΙΝΗ ΕΦΑΡΜΟΓΗ ΣΕ ΟΛΟΥΣ ΤΟΥΣ ΧΩΡΟΥΣ, ΟΠΟΥ ΕΙΝΑΙ ΔΥΝΑΤΟΝ	Οργανωτικός εκσυγχρονισμός και αναδιοργάνωση της Δ/νσης Διάθεσης ΑΣΑ				Δ. Δ.Α.Σ.Α.	ΑΡΙΘΜΟΣ ΚΑΝΟΝΙΣΜΩΝ
2.1.10	ΕΦΑΡΜΟΓΗ ΠΡΟΤΥΠΩΝ ΓΙΑ ΤΗΝ ΤΥΠΟΠΟΙΗΣΗ-ΜΟΝΤΕΛΟΠΟΙΗΣΗ ΤΩΝ ΕΣΩΤΕΡΙΚΩΝ ΔΙΑΔΙΚΑΣΙΩΝ ΤΗΣ Δ/ΝΣΗΣ ( ΠΡΟΤΥΠΑ ΓΙΑ ΛΕΙΤΟΥΡΓΙΑ ΧΩΡΩΝ ΑΠΟ ΦΟΔΣΑ, ΑΠΟ ΠΑΡΟΧΟΥΣ - ΛΕΙΤΟΥΡΓΟΥΣ, ΑΠΟ ΔΗΜΟΥΣ, ΠΑΡΟΧΗ ΥΠΗΡΕΣΙΩΝ ΓΙΑ ΛΕΙΤΟΥΡΓΙΑ ΩΣΜΩΣΕΩΝ Ή ΕΚΜΕΤΑΛΛΕΥΣΗ ΒΙΟΑΕΡΙΟΥ ΚΛΠ.	Οργανωτικός εκσυγχρονισμός και αναδιοργάνωση της Δ/νσης Διάθεσης ΑΣΑ				Δ. Δ.Α.Σ.Α.	ΕΚΠΟΝΗΣΗ ΠΡΟΤΥΠΩΝ
2.1.11	ΕΦΑΡΜΟΓΗ ΠΡΟΤΥΠΩΝ ΓΙΑ ΤΗΝ ΤΥΠΟΠΟΙΗΣΗ-ΜΟΝΤΕΛΟΠΟΙΗΣΗ ΤΩΝ ΕΣΩΤΕΡΙΚΩΝ ΤΕΧΝΙΚΩΝ ΔΙΑΔΙΚΑΣΙΩΝ (ΗΛΕΚΤΡΟΝΙΚΑ ΕΝΤΥΠΑ ΓΙΑ ΣΥΝΤΗΡΗΣΕΙΣ, ΒΛΑΒΕΣ, ΑΝΤΑΛΑΚΤΙΚΑ ΟΧΗΜΑΤΩΝ ΕΡΓΩΝ, ΠΑΡΑΚΟΛΟΥΘΗΣΗ ΠΡΟΜΗΘΕΙΩΝ, ΕΞΕΛΙΞΗ ΠΡΟΫΠΟΛΟΓΙΣΜΟΥ) )	Οργανωτικός εκσυγχρονισμός και αναδιοργάνωση της Δ/νσης Διάθεσης ΑΣΑ				Δ. Δ.Α.Σ.Α.	ΔΗΜΙΟΥΡΓΙΑ ΜΗΧΑΝΙΣΜΟΥ ΠΑΡΑΚΟΛΟΥΘΗΣΗΣ

2.1.12	ΥΠΟΣΤΗΡΙΞΗ ΤΗΣ ΣΥΝΑΨΗΣ ΚΑΙ ΠΑΡΑΚΟΛΟΥΘΗΣΗ ΤΗΣ ΠΡΟΟΔΟΥ ΤΩΝ ΠΡΟΓΡΑΜΜΑΤΙΚΩΝ ΣΥΜΒΑΣΕΩΝ	Επικαιροποίηση της ροής ενεργειών			Δ. Π.Π.Ο.Π.	Έγκριση αναθεωρημένου σχεδίου ροής ενεργειών
2.1.13	ΠΛΗΡΗΣ ΠΑΡΑΚΟΛΟΥΘΗΣΗ ΑΠΟΘΗΚΩΝ ΥΛΙΚΩΝ ΤΟΥ ΦΟΔΣΑ ΚΜ	Συστηματικός έλεγχος των μη χρησιμοποιούμενων ειδών, για απόσυρση, έγκαιρη λογιστική τακτοποίηση όλων των κινήσεων των υλικών για έκδοση έγκαιρων πραγματικών και ποιοτικών αποτελεσμάτων			Δ.Ο.Υ.	Αριθμός φυσικών απογραφών/6 μηνο και ετήσιος προσδιορισμός του κόστους αποθεμάτων
2.1.15	ΚΑΤΑΡΤΙΣΗ ΠΡΟΓΡΑΜΜΑΤΟΣ ΕΣΩΤΕΡΙΚΟΥ ΕΛΕΓΧΟΥ	Πρόγραμμα εσωτερικού ελέγχου επόμενου έτους			Τμ. Ε.Ε.	Έγκριση ενός προγράμματος ελέγχου κατ' έτος
2.1.16	ΔΙΕΝΕΡΓΕΙΑ ΤΑΚΤΙΚΩΝ ΕΣΩΤΕΡΙΚΩΝ ΕΛΕΓΧΩΝ	Βάσει ετήσιου προγράμματος			Τμ. Ε.Ε.	Πραγματοποιηθέντες έλεγχοι/Προγραμματισθέντες έλεγχοι
2.1.18	ΣΥΣΤΗΜΑ ΕΣΩΤΕΡΙΚΟΥ ΕΛΕΓΧΟΥ ΕΚΜΗΔΕΝΙΣΗΣ Η ΕΛΑΧΙΣΤΟΠΟΙΗΣΗΣ ΔΗΜΟΣΙΟΝΟΜΙΚΩΝ ΚΙΝΔΥΝΩΝ	Χαρτογράφηση διαδικασιών παραγωγής πράξεων με δημοσιονομικές συνέπειες, αποτύπωση των δημοσιονομικών κινδύνων και των δικλείδων ασφαλείας της κάθε διαδικασίας		Ι.Π.	Δ.Ο.Υ.	Αποτύπωση χάρτη καταγραφής δημοσιονομικών κινδύνων και δικλείδων ασφαλείας
2.1.19	ΕΦΑΡΜΟΓΗ ΣΥΣΤΗΜΑΤΩΝ ΠΑΡΑΚΟΛΟΥΘΗΣΗΣ ΤΟΥ ΠΡΟΫΠΟΛΟΓΙΣΜΟΥ ΚΑΙ ΤΗΣ ΣΤΟΧΟΘΕΣΙΑΣ ΤΟΥ ΟΠΔ			Ι.Π.	Δ.Ο.Υ.	4 εκθέσεις παρακολούθησης / έτος
2.1.21	ΕΤΗΣΙΟΣ ΤΑΚΤΙΚΟΣ ΕΛΕΓΧΟΣ ΟΙΚΟΝΟΜΙΚΩΝ ΚΑΤΑΣΤΑΣΕΩΝ	Υπηρεσίες ορκωτών λογιστών	12.500	Ι.Π.	Δ.Ο.Υ.	Έκθεση Ελέγχου Ανεξάρτητου Ορκωτού Ελεγκτή Λογιστή /έτος
2.1.22	ΕΝΙΣΧΥΣΗ ΤΗΣ ΛΟΓΙΣΤΙΚΗΣ ΠΑΡΑΚΟΛΟΥΘΗΣΗΣ ΣΥΜΦΩΝΑ ΜΕ ΤΟ ΕΛΛΗΝΙΚΟ ΓΕΝΙΚΟ ΛΟΓΙΣΤΙΚΟ ΣΥΣΤΗΜΑ	Υπηρεσίες φοροτεχνικού - λογιστή	25.000	Ι.Π.	Δ.Ο.Υ.	Σύνταξη Οικονομικών Καταστάσεων έως το τέλος Α' εξαμήνου
2.1.23	ΑΝΑΠΤΥΞΗ ΟΜΑΔΙΚΗΣ ΚΑΙ ΕΣΩΤΕΡΙΚΗΣ ΔΙΑΪΠΗΡΕΣΙΑΚΗΣ ΣΥΝΕΡΓΑΣΙΑΣ	Θέσπιση τακτικών συναντήσεων, τόσο μεταξύ των προϊσταμένων και			Γρ. Ε.Π.	ΑΡΙΘΜΟΣ ΔΙΑ-ΔΙΕΥΘΥΝΣΙΑΚΩΝ ΣΥΝΑΝΤΗΣΕΩΝ

		υπαλλήλων εντός της Δ/νσης, όσο και με προϊσταμένους και υπαλλήλους άλλων οργανικών μονάδων				
<b>ΜΕΤΡΟ 2.2 ΣΤΕΛΕΧΩΣΗ, ΚΑΤΑΡΤΙΣΗ ΚΑΙ ΔΙΟΙΚΗΣΗ ΑΝΘΡΩΠΙΝΟΥ ΔΥΝΑΜΙΚΟΥ</b>						
2.2.1	ΕΠΙΜΟΡΦΩΣΗ ΚΑΤΑΡΤΙΣΗ ΠΡΟΣΩΠΙΚΟΥ	Ανάγκη επιμόρφωσης και κατάρτισης του προσωπικού όλων των οργανικών μονάδων	35.000	Ι.Π.	Δ.Δ.Υ.	% Καταρτισμένου προσωπικού κατηγοριών ΠΕ, ΤΕ, ΔΕ/Σύνολο προσωπικού των κατηγοριών αυτών
2.2.2	ΑΠΟΤΥΠΩΣΗ ΔΙΑΔΙΚΑΣΙΩΝ ΟΡΓΑΝΚΩΝ ΜΟΝΑΔΩΝ	Αναπροσαρμογή καθηκοντολογίου, καθορισμός θέσεων εργασίας, αναδιάταξη στελέχωσης		Ι.Π.	Δ.Δ.Υ.	Κατάρτιση νέων ΠΘΕ και υποβολή τους στο Μητρώο Ανθρώπινου Δυναμικού
2.2.3	ΣΥΜΜΕΤΟΧΗ ΣΤΟ ΠΡΟΓΡΑΜΜΑ ΑΠΟΑΣΧΟΛΗΣΗΣ ΜΑΚΡΟΧΡΟΝΙΩΝ ΑΝΕΡΓΩΝ 55-67 ΕΤΩΝ	Συμμετοχή στο πρόγραμμα του ΟΑΕΔ, απασχόλησης μακροχρόνια ανέργων 55-67 ετών διάρκειας 12 μηνών με δυνατότητα επιμήκυνσης για άλλους 12 μήνες	93.500	Άλλο	Δ.Δ.Υ.	Αύξηση της συμμετοχής μας στο πρόγραμμα κατά 10% ετησίως σε σχέση με το 2021
2.2.4	ΠΟΛΥΕΤΗΣ ΠΡΟΓΡΑΜΜΑΤΙΣΜΟΣ ΑΝΘΡΩΠΙΝΟΥ ΔΥΝΑΜΙΚΟΥ ΔΗΜΟΣΙΑΣ ΔΙΟΙΚΗΣΗΣ ΓΙΑ ΤΑ ΕΤΗ 2022 2025	Κάλυψη αναγκών και διασφάλιση της λειτουργίας των μεγάλων εργοαξιακών μονάδων ΠΕ Θεσσαλονίκης (ΧΥΤΑ Μαυροράχης, ΣΜΑ Ευκαρπίας) με επιστημονικό και εργατοτεχνικό προσωπικό. 163 άτομα		Ι.Π.	Δ.Δ.Υ.	50% Κατάρτιση Πολυετούς Προγραμματισμού 50% Αριθμός εισερχόμενου προσωπικού/Σύνολο προγραμματισμού
2.2.5	ΕΝΔΥΝΑΜΩΣΗ ΓΡΑΦΕΙΟΥ ΕΣΟΔΩΝ				Δ.Ο.Υ.	30% Δημιουργία ανεξάρτητης οργανικής μονάδας 60% Στελέχωση 100% Αποτύπωση και παρακολούθηση διαδικασιών εσόδων

2.2.6	ΕΝΔΥΝΑΜΩΣΗ ΤΩΝ ΟΡΓΑΝΙΚΩΝ ΜΟΝΑΔΩΝ ΜΕ ΑΞΙΟΠΟΙΗΣΗ ΤΩΝ ΚΥΚΛΩΝ ΚΙΝΗΤΙΚΟΤΗΤΑΣ	Αντιμετώπιση της υποστελέχωσης του Οργανισμού μέσω του προγράμματος κινητικότητας			Ι.Π.	Δ.Δ.Υ.	% Κενών θέσεων προσωπικού κατηγοριών ΠΕ, ΤΕ, ΔΕ που καλύπτονται μέσω κινητικότητας/Σύνολο των αιτούμενων θέσεων προσωπικού των κατηγοριών αυτών
2.2.7	ΕΝΔΥΝΑΜΩΣΗ ΔΙΕΥΘΥΝΣΗΣ ΤΕΧΝΙΚΩΝ ΥΠΗΡΕΣΙΩΝ ΜΕ ΜΗΧΑΝΙΚΟΥΣ ΕΠΙΒΛΕΨΗΣ					Δ. Τ.Υ.	ΑΡΙΘΜΟΣ ΤΟΠΟΘΕΤΗΣΕΩΝ
<b>ΜΕΤΡΟ 2.3 ΗΛΕΚΤΡΟΝΙΚΗ ΔΙΑΚΥΒΕΡΝΗΣΗ-ΤΠΕ-ΨΗΦΙΑΚΟΣ ΜΕΤΑΣΧΗΜΑΤΙΣΜΟΣ</b>							
2.3.7	ΨΗΦΙΟΠΟΙΗΣΗ ΑΡΧΕΙΟΥ ΠΡΩΤΟΚΟΛΛΟΥ ΤΟΥ ΣΥΝΔΕΣΜΟΥ ΓΙΑ ΤΑ ΕΤΗ 2000 - 2013				Ι.Π.	Δ.Δ.Υ.	Ψηφιοποιηθέντα έτη/Σύνολο ετών
2.3.8	ΨΗΦΙΟΠΟΙΗΣΗ ΑΠΟΦΑΣΕΩΝ ΕΚΤΕΛΕΣΤΙΚΗΣ ΕΠΙΤΡΟΠΗΣ ΚΑΙ ΔΙΟΙΚΗΤΙΚΟΥ ΣΥΜΒΟΥΛΙΟΥ ΓΙΑ ΤΑ ΕΤΗ 2015 - 2019				Ι.Π.	Δ.Δ.Υ.	Ψηφιοποιηθέντα έτη/Σύνολο ετών
2.3.9	ΕΚΚΑΘΑΡΙΣΗ ΑΡΧΕΙΩΝ ΑΠΟ ΤΗΝ ΙΔΡΥΣΗ ΤΟΥ ΦΟΡΕΑ ΕΩΣ ΚΑΙ ΤΟ ΕΤΟΣ 2000				Ι.Π.	Δ.Δ.Υ.	Έτη εκκαθάρισης / Σύνολο ετών
2.3.13	ΑΝΑΒΑΘΜΙΣΗ/ΣΥΝΤΗΡΗΣΗ ΠΛΗΡΟΦΟΡΙΑΚΩΝ ΣΥΣΤΗΜΑΤΩΝ / ΕΦΑΡΜΟΓΩΝ ΛΟΓΙΣΜΙΚΟΥ	Διαρκής εκσυγχρονισμός των εφαρμογών που χρησιμοποιούνται για τη λειτουργία της ΟΥ	20.000		Ι.Π.	Δ.Ο.Υ.	Σύναψη σύμβασης με παρόχους
2.3.15	ΕΝΤΑΞΗ ΚΑΙ ΑΞΙΟΠΟΙΗΣΗ ΥΠΟΔΟΜΩΝ ΔΙΚΤΥΟΥ ΣΥΖΕΥΞΙΣ ΙΙ	Αναβάθμιση ψηφιακών υπηρεσιών, μέσω της αξιοποίησης των υποδομών και εργαλείων του δικτύου ΣΥΖΕΥΞΙΣ ΙΙ	5.000		Ι.Π.	Δ. Π.Π.Ο.Π.	50% Αίτηση ένταξης και αίτημα παροχής εξοπλισμού 100% Έναρξη λειτουργίας
<b>ΜΕΤΡΟ 2.4 ΑΝΑΒΑΘΜΙΣΗ ΥΠΟΔΟΜΩΝ ΚΑΙ ΕΞΟΠΛΙΣΜΟΣ ΦΟΔΣΑ ΚΜ</b>							
2.4.5	ΒΕΛΤΙΩΣΗ ΔΙΑΧΕΙΡΙΣΗΣ ΑΚΙΝΗΤΗΣ ΠΕΡΙΟΥΣΙΑΣ	Πρόγραμμα καταγραφής περιουσίας προς αξιοποίηση				Δ.Ο.Υ.	70% Δημιουργία ειδικού αρχείου ακίνητης περιουσίας 30% Συγκέντρωση επικαιροποίηση και διόρθωση τίτλων και στοιχείων κτήσης
2.4.6	ΔΡΑΣΕΙΣ ΕΚΠΟΙΗΣΗΣ ΚΙΝΗΤΗΣ ΠΕΡΙΟΥΣΙΑΣ ΜΕ ΕΜΦΑΣΗ ΣΤΑ ΑΝΑΚΥΚΛΩΣΙΜΑ ΥΛΙΚΑ (ΠΑΛΙΑ					Δ. Δ.Α.Σ.Α.	50% ΚΑΤΑΓΡΑΦΕΣ - ΕΓΓΡΙΣΕΙΣ 50% ΔΙΑΔΙΚΑΣΙΑ ΕΚΠΟΙΗΣΗΣ

	ΕΛΑΣΤΙΚΑ, ΑΝΤΑΛΑΚΤΙΚΑ ΟΧΗΜΑΤΩΝ ΕΡΓΟΥ ΑΠΟ ΣΙΔΗΡΟ)					
2.4.7	ΣΥΣΤΗΜΑΤΙΚΗ ΜΕΡΙΜΝΑ ΣΕ ΘΕΜΑΤΑ ΑΔΕΙΟΔΟΤΗΣΕΩΝ (ΠΥΡΟΠΡΟΣΤΑΣΙΑΣ, ΛΕΙΤΟΥΡΓΙΑΣ, ΕΠΕΚΤΑΣΕΩΝ ΚΛΠ)				Δ. Δ.Α.Σ.Α.	ΔΗΜΙΟΥΡΓΙΑ ΜΗΧΑΝΙΣΜΟΥ ΠΑΡΑΚΟΛΟΥΘΗΣΗΣ
2.4.8	ΣΥΣΤΗΜΑΤΙΚΗ ΜΕΡΙΜΝΑ ΣΕ ΘΕΜΑΤΑ ΔΙΑΚΡΙΒΩΣΕΩΝ (ΣΥΣΤΗΜΑΤΑ ΖΥΓΙΣΗΣ, ΑΝΥΨΩΤΙΚΑ ΟΡΓΑΝΑ, ΛΟΙΠΟΥ ΕΞΟΠΛΙΣΜΟΥ)				Δ. Δ.Α.Σ.Α.	ΔΗΜΙΟΥΡΓΙΑ ΜΗΧΑΝΙΣΜΟΥ ΠΑΡΑΚΟΛΟΥΘΗΣΗΣ

**ΣΥΝΟΛΙΚΟ ΠΡΟΓΡΑΜΜΑ ΕΠΕΝΔΥΣΕΩΝ**

Κωδ.	ΤΙΤΛΟΣ ΔΡΑΣΗΣ/ΕΡΓΟΥ	ΠΕΡΙΓΡΑΦΗ	Π/Υ	ΠΗΓΗ ΧΡΗΜΑΤΟΔΟΤΗΣΗΣ	ΑΡΜΟΔΙΑ ΟΡΓΑΝΙΚΗ ΜΟΝΑΔΑ	ΔΕΙΚΤΕΣ
			2022			ΕΚΡΟΗΣ/ΕΙΣΡΟΗΣ
<b>Άξονας 1 . ΟΛΟΚΛΗΡΩΜΕΝΗ ΔΙΑΧΕΙΡΙΣΗ ΣΤΕΡΕΩΝ ΑΠΟΒΛΗΤΩΝ</b>						
<b>ΜΕΤΡΟ 1.1: ΣΥΜΒΟΛΗ ΣΤΗΝ ΕΦΑΡΜΟΓΗ ΤΗΣ ΚΥΚΛΙΚΗΣ ΟΙΚΟΝΟΜΙΑΣ</b>						
1.1.1	ΚΑΤΑΣΚΕΥΗ ΠΑΡΚΟΥ ΑΝΑΚΥΚΛΩΣΗΣ - ΠΕΡΙΒΑΛΛΟΝΤΙΚΗΣ ΕΚΠΑΙΔΕΥΣΗΣ		1.000	Ι.Π.	Δ. Τ.Υ.	50% ΔΙΕΡΕΥΝΗΣΗ ΤΕΧΝΟΟΙΚΟΝΟΜΙΚΗΣ ΒΙΩΣΙΜΟΤΗΤΑΣ 100% ΠΕΡΙΒΑΛΛΟΝΤΙΚΗ ΑΔΕΙΟΔΟΤΗΣΗ ΕΡΓΟΥ
1.1.2	ΜΟΝΑΔΑ ΕΠΕΞΕΡΓΑΣΙΑΣ ΑΠΟΡΡΙΜΜΑΤΩΝ ΑΝΑΤΟΛΙΚΟΥ ΤΟΜΕΑ		1.000.000	Π.Δ.Ε.	Δ. Τ.Υ.	25% ΠΕΡΙΒΑΛΛΟΝΤΙΚΗ ΑΔΕΙΟΔΟΤΗΣΗ ΕΡΓΟΥ 50% ΑΠΟΦΑΣΗ ΕΝΤΑΞΗΣ 75% ΔΗΜΟΠΡΑΤΗΣΗ ΕΡΓΟΥ 100% ΣΥΜΒΑΣΙΟΠΟΙΗΣΗ
1.1.3	ΜΟΝΑΔΑ ΕΠΕΞΕΡΓΑΣΙΑΣ ΑΠΟΡΡΙΜΜΑΤΩΝ ΔΥΤΙΚΟΥ ΤΟΜΕΑ		1.000	ΣΔΙΤ	Δ. Τ.Υ.	25% ΠΕΡΙΒΑΛΛΟΝΤΙΚΗ ΑΔΕΙΟΔΟΤΗΣΗ ΕΡΓΟΥ 50% ΔΗΜΟΠΡΑΤΗΣΗ ΕΡΓΟΥ 75% ΣΥΝΤΑΞΗ ΤΕΧΝΙΚΟΥ ΔΕΛΤΙΟΥ 100% ΣΥΜΒΑΣΙΟΠΟΙΗΣΗ
1.1.4	ΑΝΑΒΑΘΜΙΣΗ ΜΕΑ ΣΕΡΡΩΝ ΓΙΑ ΠΑΡΑΓΩΓΗ SRF ΒΑΣΕΙ ΕΣΔΑ 2020	Διερεύνηση αναβάθμισης λειτουργίας της ΜΕΑ ΣΕΡΡΩΝ για παραγωγή SRF βάσει ΕΣΔΑ 2020		Ι.Π.	Δ. Τ.Υ.	25% ΕΝΕΡΓΟΠΟΙΗΣΗ ΑΙΤΗΜΑΤΟΣ ΑΛΛΑΓΗΣ 50 % ΔΙΑΜΟΡΦΩΣΗ ΤΕΧΝΙΚΗΣ ΛΥΣΗΣ 75% ΠΕΡΙΒΑΛΛΟΝΤΙΚΗ ΑΔΕΙΟΔΟΤΗΣΗ 100% ΚΑΤΑΣΚΕΥΗ
1.1.5	ΜΟΝΑΔΑ ΕΠΕΞΕΡΓΑΣΙΑΣ ΒΙΟΑΠΟΒΛΗΤΩΝ ΑΝΑΤΟΛΙΚΟΥ ΤΟΜΕΑ Π.Ε. ΘΕΣΣΑΛΟΝΙΚΗΣ		1.000	Π.Δ.Ε.	Δ. Τ.Υ.	10% ΒΕΒΑΙΩΣΗ ΧΩΡΟΘΕΤΗΣΗΣ 25% ΕΚΠΟΝΗΣΗ ΜΠΕ

						40% ΠΕΡΙΒΑΛΛΟΝΤΙΚΗ ΑΔΕΙΟΔΟΤΗΣΗ ΕΡΓΟΥ 50% ΑΠΟΦΑΣΗ ΕΝΤΑΞΗΣ 75% ΔΗΜΟΠΡΑΤΗΣΗ ΕΡΓΟΥ 100% ΠΑΡΑΔΟΣΗ ΕΡΓΟΥ
1.1.6	ΜΟΝΑΔΑ ΕΠΕΞΕΡΓΑΣΙΑΣ ΒΙΟΑΠΟΒΛΗΤΩΝ ΔΥΤΙΚΟΥ ΤΟΜΕΑ Π.Ε. ΘΕΣΣΑΛΟΝΙΚΗΣ		1.000	Π.Δ.Ε.	Δ. Τ.Υ.	10% ΒΕΒΑΙΩΣΗ ΧΩΡΟΘΕΤΗΣΗΣ 25% ΕΚΠΟΝΗΣΗ ΜΠΕ 40% ΠΕΡΙΒΑΛΛΟΝΤΙΚΗ ΑΔΕΙΟΔΟΤΗΣΗ ΕΡΓΟΥ 50% ΑΠΟΦΑΣΗ ΕΝΤΑΞΗΣ 75% ΔΗΜΟΠΡΑΤΗΣΗ ΕΡΓΟΥ 100% ΠΑΡΑΔΟΣΗ ΕΡΓΟΥ
1.1.7	ΜΟΝΑΔΑ ΕΠΕΞΕΡΓΑΣΙΑΣ ΒΙΟΑΠΟΒΛΗΤΩΝ Π.Ε. ΠΕΛΛΑΣ		1.000	Π.Δ.Ε.	Δ. Τ.Υ.	25% ΑΠΟΦΑΣΗ ΕΝΤΑΞΗΣ 40% ΣΥΝΤΑΞΗ ΤΕΧΝΙΚΟΥ ΔΕΛΤΙΟΥ 50% ΠΕΡΙΒΑΛΛΟΝΤΙΚΗ ΑΔΕΙΟΔΟΤΗΣΗ ΕΡΓΟΥ 75% ΔΗΜΟΠΡΑΤΗΣΗ ΕΡΓΟΥ 100% ΠΑΡΑΔΟΣΗ ΕΡΓΟΥ
1.1.8	ΜΟΝΑΔΑ ΕΠΕΞΕΡΓΑΣΙΑΣ ΒΙΟΑΠΟΒΛΗΤΩΝ Π.Ε. ΚΙΛΚΙΣ		1.000	Π.Δ.Ε.	Δ. Τ.Υ.	25% ΑΠΟΦΑΣΗ ΕΝΤΑΞΗΣ 40% ΣΥΝΤΑΞΗ ΤΕΧΝΙΚΟΥ ΔΕΛΤΙΟΥ 50% ΠΕΡΙΒΑΛΛΟΝΤΙΚΗ ΑΔΕΙΟΔΟΤΗΣΗ ΕΡΓΟΥ 75% ΔΗΜΟΠΡΑΤΗΣΗ ΕΡΓΟΥ 100% ΠΑΡΑΔΟΣΗ ΕΡΓΟΥ
1.1.9	ΜΟΝΑΔΑ ΕΠΕΞΕΡΓΑΣΙΑΣ ΒΙΟΑΠΟΒΛΗΤΩΝ Π.Ε. ΗΜΑΘΙΑΣ		1.000	Π.Δ.Ε.	Δ. Τ.Υ.	10% ΒΕΒΑΙΩΣΗ ΧΩΡΟΘΕΤΗΣΗΣ 25% ΕΚΠΟΝΗΣΗ ΜΠΕ 40% ΠΕΡΙΒΑΛΛΟΝΤΙΚΗ ΑΔΕΙΟΔΟΤΗΣΗ ΕΡΓΟΥ



						50% ΑΠΟΦΑΣΗ ΕΝΤΑΞΗΣ 75% ΔΗΜΟΠΡΑΤΗΣΗ ΕΡΓΟΥ 100% ΠΑΡΑΔΟΣΗ ΕΡΓΟΥ
1.1.10	ΜΟΝΑΔΑ ΕΠΕΞΕΡΓΑΣΙΑΣ ΒΙΟΑΠΟΒΛΗΤΩΝ Π.Ε. ΠΙΕΡΙΑΣ		1.000	Π.Δ.Ε.	Δ. Τ.Υ.	25% ΑΠΟΦΑΣΗ ΕΝΤΑΞΗΣ 40% ΣΥΝΤΑΞΗ ΤΕΧΝΙΚΟΥ ΔΕΛΤΙΟΥ 50% ΠΕΡΙΒΑΛΛΟΝΤΙΚΗ ΑΔΕΙΟΔΟΤΗΣΗ ΕΡΓΟΥ 75% ΔΗΜΟΠΡΑΤΗΣΗ ΕΡΓΟΥ 100% ΠΑΡΑΔΟΣΗ ΕΡΓΟΥ
1.1.13	ΠΡΟΜΗΘΕΙΑ ΕΞΟΠΛΙΣΜΟΥ ΣΥΛΛΟΓΗΣ ΒΙΟΑΠΟΒΛΗΤΩΝ ΣΤΟΥΣ ΔΗΜΟΥΣ ΤΗΣ ΠΕΡΙΦΕΡΕΙΑΣ ΚΕΝΤΡΙΚΗΣ ΜΑΚΕΔΟΝΙΑΣ		12.975.803	Π.Δ.Ε.	Γρ. Ε.Π.	10% ΥΠΟΒΟΛΗ ΠΡΟΤΑΣΗΣ ΧΡΗΜΑΤΟΔΟΤΗΣΗΣ 20% ΑΠΟΦΑΣΗ ΕΝΤΑΞΗΣ 40% ΔΗΜΟΠΡΑΤΗΣΗ 60% ΣΥΜΒΑΣΙΟΠΟΙΗΣΗ 80% ΠΑΡΑΔΟΣΗ ΕΞΟΠΛΙΣΜΟΥ 100% ΟΛΟΚΛΗΡΩΣΗ
1.1.14	ΕΞΕΙΔΙΚΕΥΣΗ ΤΩΝ ΣΧΕΔΙΩΝ ΑΝΑΠΤΥΞΗΣ ΔΙΚΤΥΩΝ ΧΩΡΙΣΤΗΣ ΣΥΛΛΟΓΗΣ ΒΙΟΑΠΟΒΛΗΤΩΝ ΓΙΑ ΤΟΥΣ ΔΗΜΟΥΣ ΤΗΣ Π.Κ.Μ. & ΠΑΡΑΚΟΛΟΥΘΗΣΗ ΤΗΣ ΛΕΙΤΟΥΡΓΙΑΣ ΤΟΥ ΣΥΣΤΗΜΑΤΟΣ		130.075	Π.Δ.Ε.	Γρ. Ε.Π.	10% ΥΠΟΒΟΛΗ ΠΡΟΤΑΣΗΣ ΧΡΗΜΑΤΟΔΟΤΗΣΗΣ 20% ΑΠΟΦΑΣΗ ΕΝΤΑΞΗΣ 40% ΔΗΜΟΠΡΑΤΗΣΗ 60% ΣΥΜΒΑΣΙΟΠΟΙΗΣΗ 80% ΠΑΡΑΔΟΣΗ ΣΧΕΔΙΩΝ ΑΝΑΠΤΥΞΗΣ ΧΩΡΙΣΤΗΣ ΣΥΛΛΟΓΗΣ 100% ΟΛΟΚΛΗΡΩΣΗ ΠΑΡΑΚΟΛΟΥΘΗΣΗΣ
1.1.15	ΔΗΜΙΟΥΡΓΙΑ ΕΝΙΑΙΑΣ ΚΑΜΠΑΝΙΑΣ ΕΝΗΜΕΡΩΣΗΣ ΚΑΙ ΕΥΑΙΣΘΗΤΟΠΟΙΗΣΗΣ ΣΤΟ ΠΛΑΙΣΙΟ ΤΗΣ ΑΝΑΠΤΥΞΗΣ ΤΟΥ ΔΙΚΤΥΟΥ ΧΩΡΙΣΤΗΣ ΣΥΛΛΟΓΗΣ ΒΙΟΑΠΟΒΛΗΤΩΝ ΣΤΗΝ Π.Κ.Μ		115.000	Π.Δ.Ε.	Γρ. Ε.Π.	10% ΥΠΟΒΟΛΗ ΠΡΟΤΑΣΗΣ ΧΡΗΜΑΤΟΔΟΤΗΣΗΣ 20% ΑΠΟΦΑΣΗ ΕΝΤΑΞΗΣ

						40% ΔΗΜΟΠΡΑΤΗΣΗ 60% ΣΥΜΒΑΣΙΟΠΟΙΗΣΗ 80% ΠΑΡΑΔΟΣΗ ΕΝΙΑΙΑΣ ΚΑΜΠΑΝΙΑΣ ΕΝΗΜΕΡΩΣΗΣ ΣΤΟΥ ΔΗΜΟΥΣ 100% ΟΛΟΚΛΗΡΩΣΗ ΠΑΡΑΚΟΛΟΥΥΘΗΣΗΣ
1.1.16	ΔΙΕΡΕΥΝΗΣΗ ΣΚΟΠΙΜΟΤΗΤΑΣ ΓΙΑ ΤΗΝ ΔΗΜΙΟΥΡΓΙΑ ΜΟΝΑΔΩΝ ΕΝΕΡΓΕΙΑΚΗΣ ΑΞΙΟΠΟΙΗΣΗΣ ΥΠΟΛΕΙΜΜΑΤΩΝ ΣΕ ΔΙΑΠΕΡΙΦΕΡΕΙΑΚΟ ΕΠΙΠΕΔΟ	Διερευνητικές εργασίες ενεργειακής αξιοποίησης υπολείμματος επεξεργασίας αποβλήτων διαπεριφερειακά και αποφυγής διάθεσης αυτού σε ΧΥΤΑ		Ι.Π.	Δ. Π.Π.Ο.Π.	50% ΑΝΑΘΕΣΗ/ ΔΗΜΟΠΡΑΤΗΣΗ ΕΡΓΟΥ 100% ΟΛΟΚΛΗΡΩΣΗ ΜΕΛΕΤΗΣ
1.1.17	ΕΚΠΟΝΗΣΗ ΟΔΙΚΟΥ ΧΑΡΤΗ ΜΕΤΑΒΑΣΗΣ ΣΤΗΝ ΚΥΚΛΙΚΗ ΟΙΚΟΝΟΜΙΑ ΓΙΑ ΤΟΥΣ ΟΤΑ ΤΗΣ ΠΚΜ	Εκπόνηση οδικού χάρτη καταγραφής ενεργειών των ΟΤΑ βάσει των ορόσημων που πηγάζουν από το θεσμικό πλαίσιο και τον ΕΣΔΑ		Ι.Π.	Δ. Π.Π.Ο.Π.	Εκπόνηση Οδηγού
<b>ΜΕΤΡΟ 1.2: ΥΛΟΠΟΙΗΣΗ ΘΕΣΜΙΚΟΥ ΠΛΑΙΣΙΟΥ ΟΛΟΚΛΗΡΩΜΕΝΗΣ ΔΙΑΧΕΙΡΙΣΗΣ ΑΠΟΒΛΗΤΩΝ</b>						
1.2.1	ΑΝΑΘΕΩΡΗΣΗ ΤΟΥ ΠΕΡΙΦΕΡΕΙΑΚΟΥ ΣΧΕΔΙΟΥ ΔΙΑΧΕΙΡΙΣΗΣ ΣΤΕΡΕΩΝ ΑΠΟΒΛΗΤΩΝ (ΠΕΣΔΑ) ΠΕΡΙΦΕΡΕΙΑΣ ΚΕΝΤΡΙΚΗΣ ΜΑΚΕΔΟΝΙΑΣ ΚΑΙ ΣΤΡΑΤΗΓΙΚΗ ΜΕΛΕΤΗ ΠΕΡΙΒΑΛΛΟΝΤΙΚΩΝ ΕΠΙΠΤΩΣΕΩΝ (ΣΜΠΕ)		97.681	Ι.Π.	Δ. Τ.Υ.	50% ΔΗΜΟΠΡΑΤΗΣΗ ΠΕΣΔΑ 100% ΠΑΡΑΔΟΣΗ
1.2.5	ΜΕΛΕΤΕΣ ΩΡΙΜΑΝΣΗΣ ΣΤΡΑΤΗΓΙΚΩΝ ΠΕΡΙΦΕΡΕΙΑΚΩΝ ΠΡΑΣΙΝΩΝ ΣΗΜΕΙΩΝ ΠΕΡΙΦΕΡΕΙΑΣ ΚΕΝΤΡΙΚΗΣ ΜΑΚΕΔΟΝΙΑΣ		50.000	Π.Δ.Ε.	Δ. Τ.Υ.	10% ΣΥΝΤΑΞΗ ΤΕΧΝΙΚΟΥ ΔΕΛΤΙΟΥ 25% ΑΠΟΦΑΣΗ ΕΝΤΑΞΗΣ 50% ΔΗΜΟΠΡΑΤΗΣΗ ΜΕΛΕΤΗΣ 100% ΠΑΡΑΔΟΣΗ ΜΕΛΕΤΗΣ
1.2.6	ΜΕΛΕΤΕΣ ΩΡΙΜΑΝΣΗΣ ΚΕΝΤΡΩΝ ΔΗΜΙΟΥΡΓΙΚΗΣ ΕΠΑΝΑΧΡΗΣΙΜΟΠΟΙΗΣΗΣ ΥΛΙΚΩΝ ΠΕΡΙΦΕΡΕΙΑΣ ΚΕΝΤΡΙΚΗΣ ΜΑΚΕΔΟΝΙΑΣ		50.000	Π.Δ.Ε.	Δ. Τ.Υ.	10% ΣΥΝΤΑΞΗ ΤΕΧΝΙΚΟΥ ΔΕΛΤΙΟΥ 25% ΑΠΟΦΑΣΗ ΕΝΤΑΞΗΣ 50% ΔΗΜΟΠΡΑΤΗΣΗ

						ΜΕΛΕΤΗΣ 100% ΠΑΡΑΔΟΣΗ ΜΕΛΕΤΗΣ
1.2.7	ΜΕΛΕΤΗ ΩΡΙΜΑΝΣΗΣ ΓΙΑ ΤΗΝ ΚΑΤΑΣΚΕΥΗ 5ΗΣ ΚΥΨΕΛΗΣ ΧΥΤΑ ΜΑΥΡΟΡΑΧΗΣ		160.000	Ι.Π.	Δ. Τ.Υ.	25% ΑΠΟΦΑΣΗ ΑΝΑΛΗΨΗΣ ΥΠΟΧΡΕΩΣΗΣ 50% ΔΗΜΟΠΡΑΤΗΣΗ ΜΕΛΕΤΗΣ 100% ΠΑΡΑΔΟΣΗ ΜΕΛΕΤΗΣ
<b>ΜΕΤΡΟ 1.3: ΑΣΦΑΛΗΣ ΔΙΑΧΕΙΡΙΣΗ ΚΑΙ ΔΙΑΘΕΣΗ ΑΠΟΒΛΗΤΩΝ</b>						
1.3.1	ΚΑΤΑΣΚΕΥΗ ΣΜΑ ΚΙΛΚΙΣ		1.180.610	Ι.Π.	Δ. Τ.Υ.	25% ΠΕΡΙΒΑΛΛΟΝΤΙΚΗ ΑΔΕΙΟΔΟΤΗΣΗ ΕΡΓΟΥ 50% ΑΠΟΦΑΣΗ ΕΝΤΑΞΗΣ 75% ΔΗΜΟΠΡΑΤΗΣΗ ΕΡΓΟΥ 100% ΠΑΡΑΔΟΣΗ ΕΡΓΟΥ
1.3.2	ΚΑΤΑΣΚΕΥΗ ΣΜΑ ΑΛΕΞΑΝΔΡΕΙΑΣ		1.000	Π.Δ.Ε.	Δ. Τ.Υ.	25% ΠΕΡΙΒΑΛΛΟΝΤΙΚΗ ΑΔΕΙΟΔΟΤΗΣΗ ΕΡΓΟΥ 40% ΣΥΝΤΑΞΗ ΤΕΧΝΙΚΟΥ ΔΕΛΤΙΟΥ 50% ΑΠΟΦΑΣΗ ΕΝΤΑΞΗΣ 75% ΔΗΜΟΠΡΑΤΗΣΗ ΕΡΓΟΥ 100% ΠΑΡΑΔΟΣΗ ΕΡΓΟΥ
1.3.3	ΚΑΤΑΣΚΕΥΗ ΣΜΑ ΘΕΡΜΑΪΚΟΥ		1.000	Π.Δ.Ε.	Δ. Τ.Υ.	25% ΠΕΡΙΒΑΛΛΟΝΤΙΚΗ ΑΔΕΙΟΔΟΤΗΣΗ ΕΡΓΟΥ 40% ΣΥΝΤΑΞΗ ΤΕΧΝΙΚΟΥ ΔΕΛΤΙΟΥ 50% ΑΠΟΦΑΣΗ ΕΝΤΑΞΗΣ 75% ΔΗΜΟΠΡΑΤΗΣΗ ΕΡΓΟΥ 100% ΠΑΡΑΔΟΣΗ ΕΡΓΟΥ
1.3.4	ΚΑΤΑΣΚΕΥΗ ΣΜΑ ΠΑΙΟΝΙΑΣ		1.000	Π.Δ.Ε.	Δ. Τ.Υ.	50% ΠΕΡΙΒΑΛΛΟΝΤΙΚΗ ΑΔΕΙΟΔΟΤΗΣΗ ΕΡΓΟΥ 75% ΔΗΜΟΠΡΑΤΗΣΗ

						ΕΡΓΟΥ 100% ΠΑΡΑΔΟΣΗ ΕΡΓΟΥ
1.3.5	ΚΑΤΑΣΚΕΥΗ ΣΜΑ ΚΑΣΣΑΝΔΡΑΣ		490.000	Ι.Π.	Δ. Τ.Υ.	50% ΠΕΡΙΒΑΛΛΟΝΤΙΚΗ ΑΔΕΙΟΔΟΤΗΣΗ ΕΡΓΟΥ 75% ΔΗΜΟΠΡΑΤΗΣΗ ΕΡΓΟΥ 100% ΠΑΡΑΔΟΣΗ ΕΡΓΟΥ
1.3.6	ΚΑΤΑΣΚΕΥΗ ΣΜΑ ΘΕΡΜΗΣ		400.000	Ι.Π.	Δ. Τ.Υ.	50% ΠΕΡΙΒΑΛΛΟΝΤΙΚΗ ΑΔΕΙΟΔΟΤΗΣΗ ΕΡΓΟΥ 75% ΔΗΜΟΠΡΑΤΗΣΗ ΕΡΓΟΥ 100% ΠΑΡΑΔΟΣΗ ΕΡΓΟΥ
1.3.7	ΕΡΓΑΣΙΕΣ ΓΙΑ ΤΗ ΔΙΑΜΟΡΦΩΣΗ ΣΜΑ ΔΗΜΟΥ ΒΕΡΟΙΑΣ		300.000	Ι.Π.	Δ. Τ.Υ.	75% ΔΗΜΟΠΡΑΤΗΣΗ ΕΡΓΟΥ 100% ΠΑΡΑΔΟΣΗ ΕΡΓΟΥ
1.3.8	ΚΑΤΑΣΚΕΥΗ ΣΜΑΥ ΕΔΕΣΣΑΣ		50.000	Ι.Π.	Δ. Τ.Υ.	50% ΠΕΡΙΒΑΛΛΟΝΤΙΚΗ ΑΔΕΙΟΔΟΤΗΣΗ ΕΡΓΟΥ 75% ΔΗΜΟΠΡΑΤΗΣΗ ΕΡΓΟΥ 100% ΠΑΡΑΔΟΣΗ ΕΡΓΟΥ
1.3.9	ΒΕΛΤΙΩΣΗ ΕΓΚΑΤΑΣΤΑΣΗΣ ΑΠΟΚΟΝΙΩΣΗΣ ΣΤΟ ΣΤΑΘΜΟ ΜΕΤΑΦΟΡΤΩΣΗΣ ΑΠΟΡΡΙΜΜΑΤΩΝ ΕΥΚΑΡΠΙΑΣ		1.000	Ι.Π.	Δ. Τ.Υ.	50% ΕΚΠΟΝΗΣΗ ΜΕΛΕΤΗΣ 100% ΟΛΟΚΛΗΡΩΣΗ ΕΡΓΩΝ ΒΕΛΤΙΩΣΗΣ
1.3.10	ΠΡΟΣΘΗΚΗ ΜΟΝΑΔΑΣ ΠΡΟΕΠΕΞΕΡΓΑΣΙΑΣ ΥΓΡΩΝ ΑΠΟΒΛΗΤΩΝ ΣΤΗΝ ΥΦΙΣΤΑΜΕΝΗ ΜΟΝΑΔΑ ΒΙΟΛΟΓΙΚΗΣ ΕΠΕΞΕΡΓΑΣΙΑΣ ΥΓΡΩΝ ΑΠΟΒΛΗΤΩΝ ΣΜΑ ΒΔ ΠΟΛΕΟΔΟΜΙΚΟΥ ΣΥΓΚΡΟΤΗΜΑΤΟΣ Ν. ΘΕΣ/ΝΙΚΗΣ		8.665	Ι.Π.	Δ. Τ.Υ.	50% ΕΚΠΟΝΗΣΗ ΜΕΛΕΤΗΣ 100% ΠΑΡΑΔΟΣΗ ΕΡΓΟΥ
1.3.11	ΚΑΤΑΣΚΕΥΗ ΤΗΣ Β' ΦΑΣΗΣ ΚΑΙ ΑΝΑΒΑΘΜΙΣΗ ΤΗΣ ΕΓΚΑΤΑΣΤΑΣΗΣ ΕΠΕΞΕΡΓΑΣΙΑΣ ΣΤΡΑΓΓΙΣΜΑΤΩΝ (ΕΕΣ) ΤΟΥ ΧΥΤ ΚΙΛΚΙΣ		2.558.000	Π.Δ.Ε.	Δ. Τ.Υ.	20% ΑΠΟΦΑΣΗ ΕΝΤΑΞΗΣ 50% ΔΗΜΟΠΡΑΤΗΣΗ 75% ΣΥΜΒΑΣΙΟΠΟΙΗΣΗ 100% ΟΛΟΚΛΗΡΩΣΗ ΕΡΓΟΥ

1.3.12	ΕΠΕΚΤΑΣΗ ΤΟΥ ΧΥΤΑ 2ης ΔΕ Ν. ΠΙΕΡΙΑΣ (ΛΙΤΟΧΩΡΟ)		2.100.000	Π.Δ.Ε.	Δ. Τ.Υ.	20% ΑΠΟΦΑΣΗ ΕΝΤΑΞΗΣ 50% ΔΗΜΟΠΡΑΤΗΣΗ 75% ΣΥΜΒΑΣΙΟΠΟΙΗΣΗ 100% ΟΛΟΚΛΗΡΩΣΗ ΕΡΓΟΥ
1.3.13	ΚΑΤΑΣΚΕΥΗ ΤΗΣ Β' ΦΑΣΗΣ ΚΑΙ ΑΝΑΒΑΘΜΙΣΗ ΤΗΣ ΕΓΚΑΤΑΣΤΑΣΗΣ ΕΠΕΞΕΡΓΑΣΙΑΣ ΣΤΡΑΓΓΙΣΜΑΤΩΝ (ΕΕΣ) ΤΟΥ ΧΥΤ ΓΙΑΝΝΙΤΣΩΝ		4.070.052	Π.Δ.Ε.	Δ. Τ.Υ.	20% ΑΠΟΦΑΣΗ ΕΝΤΑΞΗΣ 50% ΔΗΜΟΠΡΑΤΗΣΗ 75% ΣΥΜΒΑΣΙΟΠΟΙΗΣΗ 100% ΟΛΟΚΛΗΡΩΣΗ ΕΡΓΟΥ
1.3.14	ΚΑΤΑΣΚΕΥΗ ΤΗΣ Β' ΦΑΣΗΣ ΚΑΙ ΑΝΑΒΑΘΜΙΣΗ ΤΗΣ ΕΓΚΑΤΑΣΤΑΣΗΣ ΕΠΕΞΕΡΓΑΣΙΑΣ ΣΤΡΑΓΓΙΣΜΑΤΩΝ (ΕΕΣ) ΤΟΥ ΧΥΤ ΑΝΘΕΜΟΥΝΤΑ		1.000	Π.Δ.Ε.	Δ. Τ.Υ.	20% ΑΠΟΦΑΣΗ ΕΝΤΑΞΗΣ 50% ΔΗΜΟΠΡΑΤΗΣΗ 75% ΣΥΜΒΑΣΙΟΠΟΙΗΣΗ 100% ΟΛΟΚΛΗΡΩΣΗ ΕΡΓΟΥ
1.3.15	ΑΝΑΒΑΘΜΙΣΗ ΚΑΙ ΕΠΕΚΤΑΣΗ ΕΓΚΑΤΑΣΤΑΣΗΣ ΕΠΕΞΕΡΓΑΣΙΑΣ ΛΥΜΑΤΩΝ ΧΥΤΑ ΜΑΥΡΟΡΑΧΗΣ		4.000.000	Π.Δ.Ε.	Δ. Τ.Υ.	20% ΑΠΟΦΑΣΗ ΕΝΤΑΞΗΣ 50% ΔΗΜΟΠΡΑΤΗΣΗ 75% ΣΥΜΒΑΣΙΟΠΟΙΗΣΗ 100% ΟΛΟΚΛΗΡΩΣΗ ΕΡΓΟΥ
1.3.16	ΑΝΑΒΑΘΜΙΣΗ ΚΑΙ ΠΕΡΙΒΑΛΛΟΝΤΙΚΗ ΑΠΟΚΑΤΑΣΤΑΣΗ ΥΦΙΣΤΑΜΕΝΟΥ ΧΥΤΑ ΠΟΛΥΓΥΡΟΥ		1.242.201	Ι.Π.	Δ. Τ.Υ.	20% ΑΠΟΦΑΣΗ ΑΝΑΛΥΨΗΣ ΥΠΟΧΡΕΩΣΗΣ 50% ΔΗΜΟΠΡΑΤΗΣΗ 75% ΣΥΜΒΑΣΙΟΠΟΙΗΣΗ 100% ΟΛΟΚΛΗΡΩΣΗ ΕΡΓΟΥ
1.3.17	ΑΝΑΒΑΘΜΙΣΗ ΚΑΙ ΠΕΡΙΒΑΛΛΟΝΤΙΚΗ ΑΠΟΚΑΤΑΣΤΑΣΗ ΥΦΙΣΤΑΜΕΝΟΥ ΧΥΤΑ ΕΔΕΣΣΗΣ		1.850.255	Ι.Π.	Δ. Τ.Υ.	20% ΑΠΟΦΑΣΗ ΑΝΑΛΥΨΗΣ ΥΠΟΧΡΕΩΣΗΣ 50% ΔΗΜΟΠΡΑΤΗΣΗ 75% ΣΥΜΒΑΣΙΟΠΟΙΗΣΗ 100% ΟΛΟΚΛΗΡΩΣΗ ΕΡΓΟΥ
1.3.18	ΑΝΑΒΑΘΜΙΣΗ ΚΑΙ ΠΕΡΙΒΑΛΛΟΝΤΙΚΗ ΑΠΟΚΑΤΑΣΤΑΣΗ ΥΦΙΣΤΑΜΕΝΟΥ ΧΥΤΑ ΣΕΡΡΩΝ		1.738.526	Ι.Π.	Δ. Τ.Υ.	20% ΑΠΟΦΑΣΗ ΑΝΑΛΥΨΗΣ

						ΥΠΟΧΡΕΩΣΗ 50% ΔΗΜΟΠΡΑΤΗΣΗ 75% ΣΥΜΒΑΣΙΟΠΟΙΗΣΗ 100% ΟΛΟΚΛΗΡΩΣΗ ΕΡΓΟΥ
1.3.19	ΕΠΕΚΤΑΣΗ ΧΥΤΑ ΚΑΣΣΑΝΔΡΑΣ - ΦΑΣΗ Β		1.000	Π.Δ.Ε.	Δ. Τ.Υ.	20% ΑΠΟΦΑΣΗ ΕΝΤΑΞΗΣ 50% ΔΗΜΟΠΡΑΤΗΣΗ 75% ΣΥΜΒΑΣΙΟΠΟΙΗΣΗ 100% ΟΛΟΚΛΗΡΩΣΗ ΕΡΓΟΥ
1.3.21	ΔΙΑΧΕΙΡΙΣΗ ΟΓΚΩΔΩΝ ΑΠΟΡΡΙΜΜΑΤΩΝ ΤΗΣ ΜΟΝΑΔΑΣ ΕΠΕΞΕΡΓΑΣΙΑΣ ΑΠΟΡΡΙΜΜΑΤΩΝ (ΜΕΑ) ΣΕΡΡΩΝ		15.000	Ι.Π.	Δ. Μ.Α.Σ.Α.	50% ΑΝΑΘΕΣΗ ΥΠΗΡΕΣΙΑΣ 100% ΣΥΜΒΑΣΙΟΠΟΙΗΣΗ
<b>ΜΕΤΡΟ 1.4: ΠΕΡΙΒΑΛΛΟΝ, ΒΙΩΣΙΜΟΤΗΤΑ ΚΑΙ ΔΕΙΦΟΡΙΑ</b>						
1.4.1	ΑΠΟΚΑΤΑΣΤΑΣΗ ΧΩΡΟΥ ΥΓΕΙΟΝΟΜΙΚΗΣ ΤΑΦΗΣ ΑΠΟΡΡΙΜΜΑΤΩΝ ΔΗΜΟΥ ΣΕΡΡΩΝ ΣΤΗ ΘΕΣΗ 10 ΧΙΛ. Ε.Ο. ΣΕΡΡΩΝ - ΜΕΤΟΧΙΟΥ		321.192	Ι.Π.	Δ. Τ.Υ.	25% ΑΠΟΦΑΣΗ ΕΝΤΑΞΗΣ 75% ΔΗΜΟΠΡΑΤΗΣΗ ΕΡΓΟΥ 75% ΣΥΜΒΑΣΙΟΠΟΙΗΣΗ 100% ΟΛΟΚΛΗΡΩΣΗ ΕΡΓΟΥ
1.4.6	ΔΙΕΡΕΥΝΗΣΗ ΑΞΙΟΠΟΙΗΣΗΣ ΒΙΟΑΕΡΙΟΥ ΠΕΡΙΦΕΡΕΙΑΚΩΝ ΧΥΤΑ.	Διερευνάται αν είναι βιώσιμη η διαχείριση του βιοαερίου	30.000	Ι.Π.	Δ. Δ.Α.Σ.Α.	ΕΚΘΕΣΗ ΑΞΙΟΛΟΓΗΣΗΣ
1.4.7	ΕΓΚΑΤΑΣΤΑΣΗ ΦΩΤΟΒΟΛΤΑΪΚΩΝ ΚΑΙ ΕΝΕΡΓΕΙΑΚΗ ΑΝΑΒΑΘΜΙΣΗ ΥΠΟΔΟΜΩΝ ΦΟΔΣΑ			Ι.Π.	Δ. Τ.Υ.	30% ΩΡΙΜΑΝΣΗ 50% ΑΝΑΘΕΣΗ ΜΕΛΕΤΗΣ 80% ΟΛΟΚΛΗΡΩΣΗ ΜΕΛΕΤΗΣ 100% ΔΗΜΟΠΡΑΤΗΣΗ ΕΡΓΟΥ Φ/Β
1.4.8	ΠΕΡΙΒΑΛΛΟΝΤΙΚΗ ΑΝΑΒΑΘΜΙΣΗ ΣΤΟΛΟΥ ΦΟΔΣΑ ΚΜ	ΠΡΟΜΗΘΕΙΑ ηλεκτρικών ΕΠΙΒΑΤΙΚΩΝ ΟΧΗΜΑΤΩΝ ΠΕΡΙΦΕΡΕΙΑΚΟΥ ΣΥΝΔΕΣΜΟΥ ΦΟΔΣΑ Κ.Μ.	38.000	Ι.Π.	Δ. Τ.Υ.	ΑΡΙΘΜΟΣ ΗΛΕΚΤΡΟΚΙΝΗΤΩΝ ΟΧΗΜΑΤΩΝ
1.4.10	Διαμόρφωση χώρου δραστηριοτήτων εφήβων ΠΕΡΙΒΑΛΛΟΝΤΙΚΩΝ ΠΑΡΚΩΝ	Θα υλοποιηθεί στο Περιβαλλοντικό Πάρκο Δερβενίου υπαίθριος χώρος	50.000	Ι.Π.	Δ. Δ.Α.Σ.Α.	25% ΑΠΟΦΑΣΗ ΑΝΑΛΥΨΗΣ ΥΠΟΧΡΕΩΣΗΣ 50% ΔΗΜΟΠΡΑΤΗΣΗ

		δραστηριοτήτων/παιχνιδιών για μεγαλύτερα παιδιά				ΠΡΟΜΗΘΕΙΑΣ 75% ΣΥΜΒΑΣΙΟΠΟΙΗΣΗ 100% ΟΛΟΚΛΗΡΩΣΗ ΕΡΓΟΥ
1.4.11	Ανανέωση εξοπλισμού υπαίθριων χώρων ΠΕΡΙΒΑΛΛΟΝΤΙΚΩΝ ΠΑΡΚΩΝ	Καθιστικοί χώροι, καλάθια αποριμμάτων και κιόσκια			Ι.Π.	Δ. Δ.Α.Σ.Α. 25% ΠΕΡΙΒΑΛΛΟΝΤΙΚΗ ΑΔΕΙΟΔΟΤΗΣΗ ΕΡΓΟΥ 50% ΑΠΟΦΑΣΗ ΕΝΤΑΞΗΣ 75% ΔΗΜΟΠΡΑΤΗΣΗ ΕΡΓΟΥ 100% ΣΥΜΒΑΣΙΟΠΟΙΗΣΗ
1.4.13	Βελτίωση των αθλητικών εγκαταστάσεων ΠΕΡΙΒΑΛΛΟΝΤΙΚΩΝ ΠΑΡΚΩΝ	Επιδιόρθωση δαπέδων υφιστάμενων γηπέδων και τερμάτων (πχ ποδοσφαίρου, μπασκέτες), τοποθέτηση στεγάστρων αναπληρωματικών	30.000		Ι.Π.	Δ. Δ.Α.Σ.Α. 25% ΠΕΡΙΒΑΛΛΟΝΤΙΚΗ ΑΔΕΙΟΔΟΤΗΣΗ ΕΡΓΟΥ 50% ΑΠΟΦΑΣΗ ΕΝΤΑΞΗΣ 75% ΔΗΜΟΠΡΑΤΗΣΗ ΕΡΓΟΥ 100% ΣΥΜΒΑΣΙΟΠΟΙΗΣΗ
1.4.14	Τοποθέτηση Παιδικής χαράς ΠΕΡΙΒΑΛΛΟΝΤΙΚΩΝ ΠΑΡΚΩΝ	Καινούργια όργανα παιδικής χαράς στο περιβαλλοντικό πάρκο Δερβενίου			Ι.Π.	Δ. Δ.Α.Σ.Α. 25% ΠΕΡΙΒΑΛΛΟΝΤΙΚΗ ΑΔΕΙΟΔΟΤΗΣΗ ΕΡΓΟΥ 50% ΑΠΟΦΑΣΗ ΕΝΤΑΞΗΣ 75% ΔΗΜΟΠΡΑΤΗΣΗ ΕΡΓΟΥ 100% ΣΥΜΒΑΣΙΟΠΟΙΗΣΗ
1.4.18	ΚΑΘΟΡΙΣΜΟΣ ΔΙΑΔΙΚΑΣΙΑΣ ΔΙΑΧΕΙΡΙΣΗΣ ΡΑΔΙΟΥΡΥΠΑΣΜΕΝΩΝ ΑΠΟΡΡΙΜΜΑΤΩΝ ΚΑΙ ΚΑΤΑΣΚΕΥΗ ΥΠΟΔΟΜΩΝ	Εκπόνηση σχεδίου εντοπισμού και αντιμετώπισης ραδιοϋπασμένων υλικών σε απόβλητα κατά την άφιξη στις εγκαταστάσεις διαχείρισης αποβλήτων, προμήθεια εξοπλισμού μέτρησης ακτινοβολίας και δημιουργία υποδομών ανίχνευσης υλικών	50.000		Ι.Π.	Δ. Μ.Α.Σ.Α. 50% ΑΡΙΘΜΟΣ ΣΧΕΔΙΟΥ ΕΝΤΟΠΙΣΜΟΥ ΡΑΔΙΟΥΡΥΠΑΝΣΗΣ 100% ΠΡΟΜΗΘΕΙΑ ΕΞΟΠΛΙΣΜΟΥ ΚΑΙ ΔΗΜΙΟΥΡΓΙΑ ΥΠΟΔΟΜΩΝ
<b>Άξονας 2. ΒΕΛΤΙΩΣΗ ΔΙΟΙΚΗΤΙΚΗΣ ΙΚΑΝΟΤΗΤΑΣ</b>						
<b>ΜΕΤΡΟ 2.1. ΣΥΓΧΡΟΝΕΣ ΜΟΡΦΕΣ ΟΡΓΑΝΩΣΗΣ, ΠΟΙΟΤΗΤΑ ΚΑΙ ΕΞΩΣΤΡΕΦΕΙΑ</b>						
2.1.14	ΟΡΓΑΝΩΣΗ & ΠΑΡΑΚΟΛΟΥΘΗΣΗ ΕΡΓΩΝ & ΤΕΧΝΙΚΩΝ ΜΕΛΕΤΩΝ ΜΕΣΩ ΠΛΗΡΟΦΟΡΙΑΚΟΥ ΣΥΣΤΗΜΑΤΟΣ		10.000		Ι.Π.	Δ. Τ.Υ. 50% ΑΠΟΦΑΣΗ ΑΝΑΛΗΨΗΣ ΥΠΟΧΡΕΩΣΗΣ

						75% ΣΥΜΒΑΣΙΟΠΟΙΗΣΗ 100% ΕΓΚΑΤΑΣΤΑΣΗ ΕΦΑΡΜΟΓΗΣ
<b>ΜΕΤΡΟ 2.2 ΣΤΕΛΕΧΩΣΗ, ΚΑΤΑΡΤΙΣΗ ΚΑΙ ΔΙΟΙΚΗΣΗ ΑΝΘΡΩΠΙΝΟΥ ΔΥΝΑΜΙΚΟΥ</b>						
<b>ΜΕΤΡΟ 2.3 ΗΛΕΚΤΡΟΝΙΚΗ ΔΙΑΚΥΒΕΡΝΗΣΗ-ΤΠΕ-ΨΗΦΙΑΚΟΣ ΜΕΤΑΣΧΗΜΑΤΙΣΜΟΣ</b>						
2.3.11	ΕΚΣΥΓΧΡΟΝΙΣΜΟΣ ΠΛΗΡΟΦΟΡΙΑΚΩΝ ΣΥΣΤΗΜΑΤΩΝ ΚΑΙ ΨΗΦΙΑΚΩΝ ΕΦΑΡΜΟΓΩΝ		120.000	Ι.Π.	Δ. Π.Π.Ο.Π.	% Απορρόφησης των κονδυλίων του Π/Υ
2.3.12	ΠΡΟΜΗΘΕΙΑ ΝΕΩΝ ΠΛΗΡΟΦΟΡΙΑΚΩΝ ΣΥΣΤΗΜΑΤΩΝ / ΕΦΑΡΜΟΓΩΝ ΛΟΓΙΣΜΙΚΟΥ	Διαρκής εκσυγχρονισμός των εφαρμογών που χρησιμοποιούνται για τη λειτουργία της ΟΥ	5.000	Ι.Π.	Δ.Ο.Υ.	50% Προμήθεια λογισμικών 50% Έναρξη κανονικής λειτουργίας
2.3.14	ΕΓΚΑΤΑΣΤΑΣΗ ΥΠΟΓΕΙΩΝ ΟΠΤΙΚΩΝ ΙΝΩΝ ΓΙΑ ΤΗΝ ΔΙΑΣΥΝΔΕΣΗ ΤΟΥ ΖΥΓΙΣΤΗΡΙΟΥ ΜΕ ΤΟ ΔΙΟΙΚΗΤΗΡΙΟ ΣΤΟΥΣ ΧΥΤΑ ΚΑΙ ΣΤΟΥΣ ΣΜΑ ΤΟΥ ΦΟΔΣΑ ΚΕΝΤΡΙΚΗΣ ΜΑΚΕΔΟΝΙΑΣ	Ψηφιοποίηση της διαδικασίας μετάδοσης δεδομένων	49.600	Ι.Π.	Δ. Τ.Υ.	50% ΑΝΑΘΕΣΗ 100% ΟΛΟΚΛΗΡΩΣΗ ΕΓΚΑΤΑΣΤΑΣΗΣ
<b>ΜΕΤΡΟ 2.4 ΑΝΑΒΑΘΜΙΣΗ ΥΠΟΔΟΜΩΝ ΚΑΙ ΕΞΟΠΛΙΣΜΟΥ ΦΟΔΣΑ ΚΜ</b>						
2.4.1	ΕΡΓΑ ΣΥΝΤΗΡΗΣΕΩΝ ΚΑΙ ΑΠΟΚΑΤΑΣΤΑΣΗΣ ΦΘΟΡΩΝ ΕΝΤΟΣ ΧΩΡΩΝ ΣΜΑ ΑΡΜΟΔΙΟΤΗΤΑΣ ΦΟΔΣΑ ΚΜ		50.000	Ι.Π.	Δ. Τ.Υ.	50% ΑΝΑΘΕΣΗ ΜΕΛΕΤΗΣ 100% ΟΛΟΚΛΗΡΩΣΗ ΕΡΓΟΥ
2.4.2	ΕΡΓΑ ΣΥΝΤΗΡΗΣΕΩΝ ΚΑΙ ΑΠΟΚΑΤΑΣΤΑΣΗΣ ΦΘΟΡΩΝ ΕΝΤΟΣ ΠΕΡΙΒΑΛΛΟΝΤΙΚΩΝ ΠΑΡΚΩΝ ΑΡΜΟΔΙΟΤΗΤΑΣ ΦΟΔΣΑ ΚΜ		50.000	Ι.Π.	Δ. Τ.Υ.	50% ΑΝΑΘΕΣΗ ΜΕΛΕΤΗΣ 100% ΟΛΟΚΛΗΡΩΣΗ ΕΡΓΟΥ
2.4.3	ΕΡΓΑ ΣΥΝΤΗΡΗΣΕΩΝ ΥΠΟΔΟΜΩΝ, ΑΠΟΚΑΤΑΣΤΑΣΗΣ ΦΘΟΡΩΝ ΕΝΤΟΣ ΧΥΤΑ ΜΑΥΡΟΡΑΧΗΣ		50.000	Ι.Π.	Δ. Τ.Υ.	50% ΑΝΑΘΕΣΗ ΜΕΛΕΤΗΣ 100% ΟΛΟΚΛΗΡΩΣΗ ΕΡΓΟΥ
2.4.4	ΣΥΝΤΗΡΗΣΗ ΟΔΟΣΤΡΩΜΑΤΩΝ ΟΔΟΠΟΙΙΑΣ ΧΥΤΑ ΚΑΙ ΣΜΑ		578.883	Ι.Π.	Δ. Τ.Υ.	50% ΑΝΑΘΕΣΗ 100% ΟΛΟΚΛΗΡΩΣΗ ΕΡΓΟΥ
2.4.9	ΑΝΑΒΑΘΜΙΣΗ ΥΦΙΣΤΑΜΕΝΟΥ ΣΤΟΛΟΥ ΦΟΔΣΑ ΚΜ (ΒΥΤΙΟΦΟΡΟ, Α/Φ, ΦΟΡΤΗΓΑ)	ΠΡΟΜΗΘΕΙΑ ΒΥΤΙΟΦΟΡΩΝ, ΛΕΩΦΟΡΕΙΩΝ, ΦΟΡΤΗΓΩΝ, ΑΠΟΡΡΙΜΜΑΤΟΦΟΡΟΥ, ΟΧΗΜΑΤΩΝ ΜΕΤΑΦΟΡΤΩΣΗΣ κλπ	860.000	Ι.Π.	Δ. Τ.Υ.	ΑΡΙΘΜΟΣ ΠΡΟΜΗΘΕΙΩΝ